





- Individuazione Interventi**
-  INTERVENTO 1 - PAESE ALBERGO
 -  INTERVENTO 2 - ARREDO URBANO
 -  INTERVENTO 3 - RECUPERO FONTANE
 -  INTERVENTO 4 - PARCO ESPERENZIALE
 -  INTERVENTO 5 - MUSEO



STRALCIO FOGLIO CATASTALE N. 3 DEL COMUNE DI JACURSO

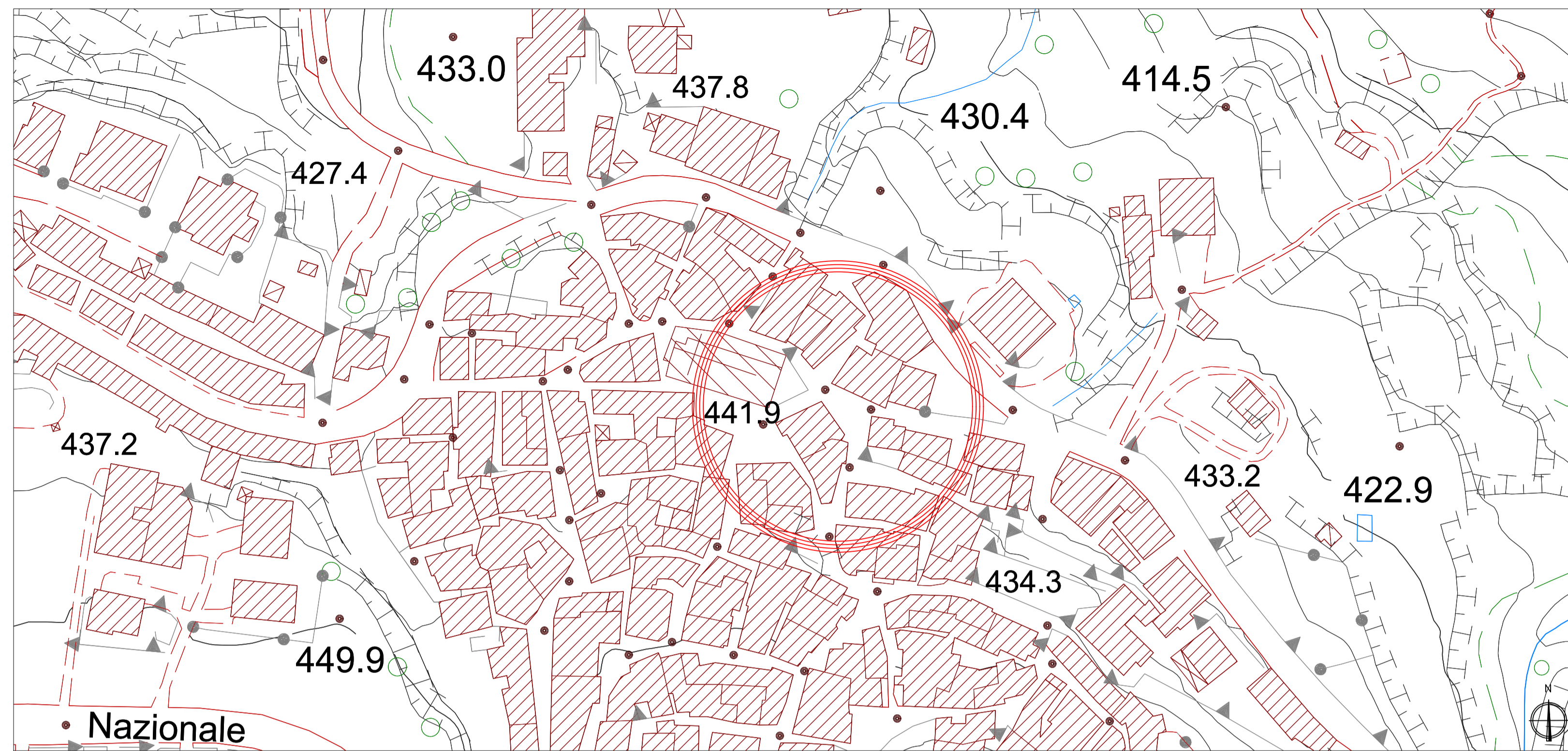
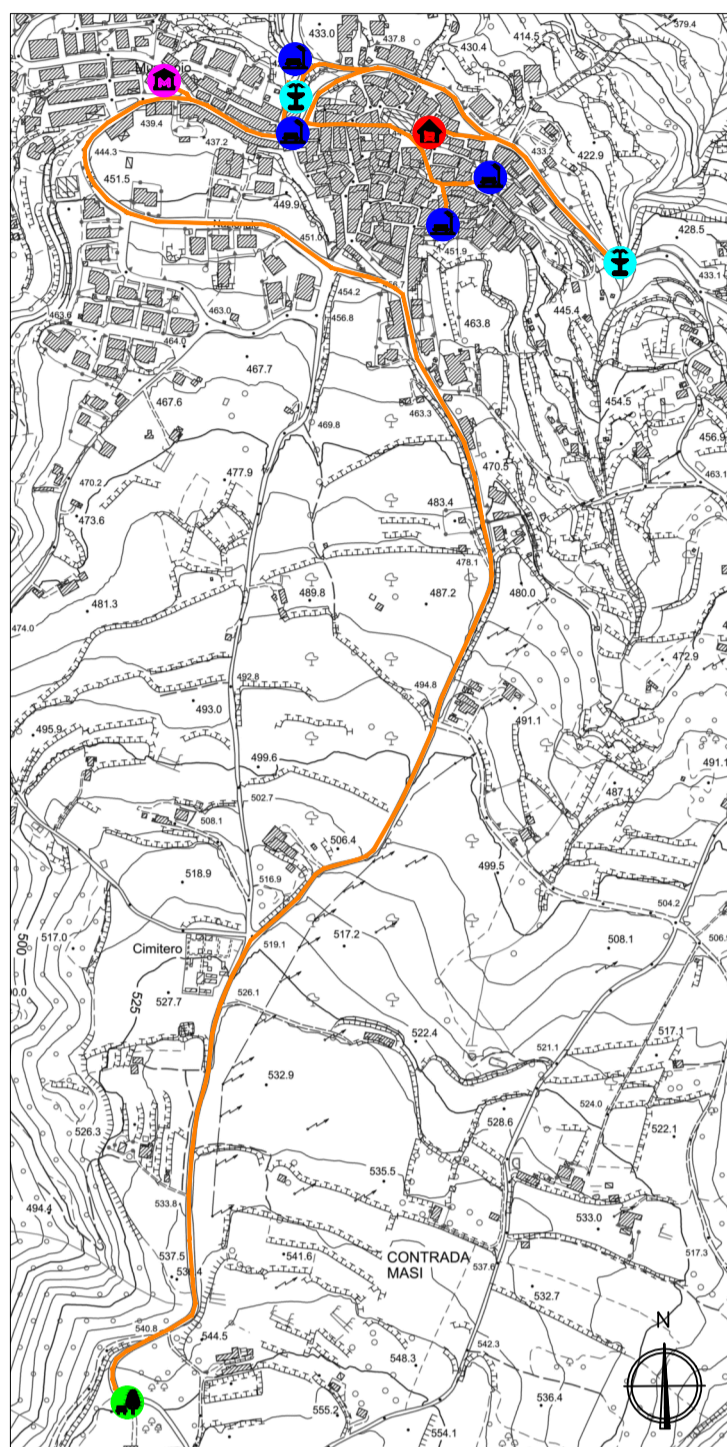
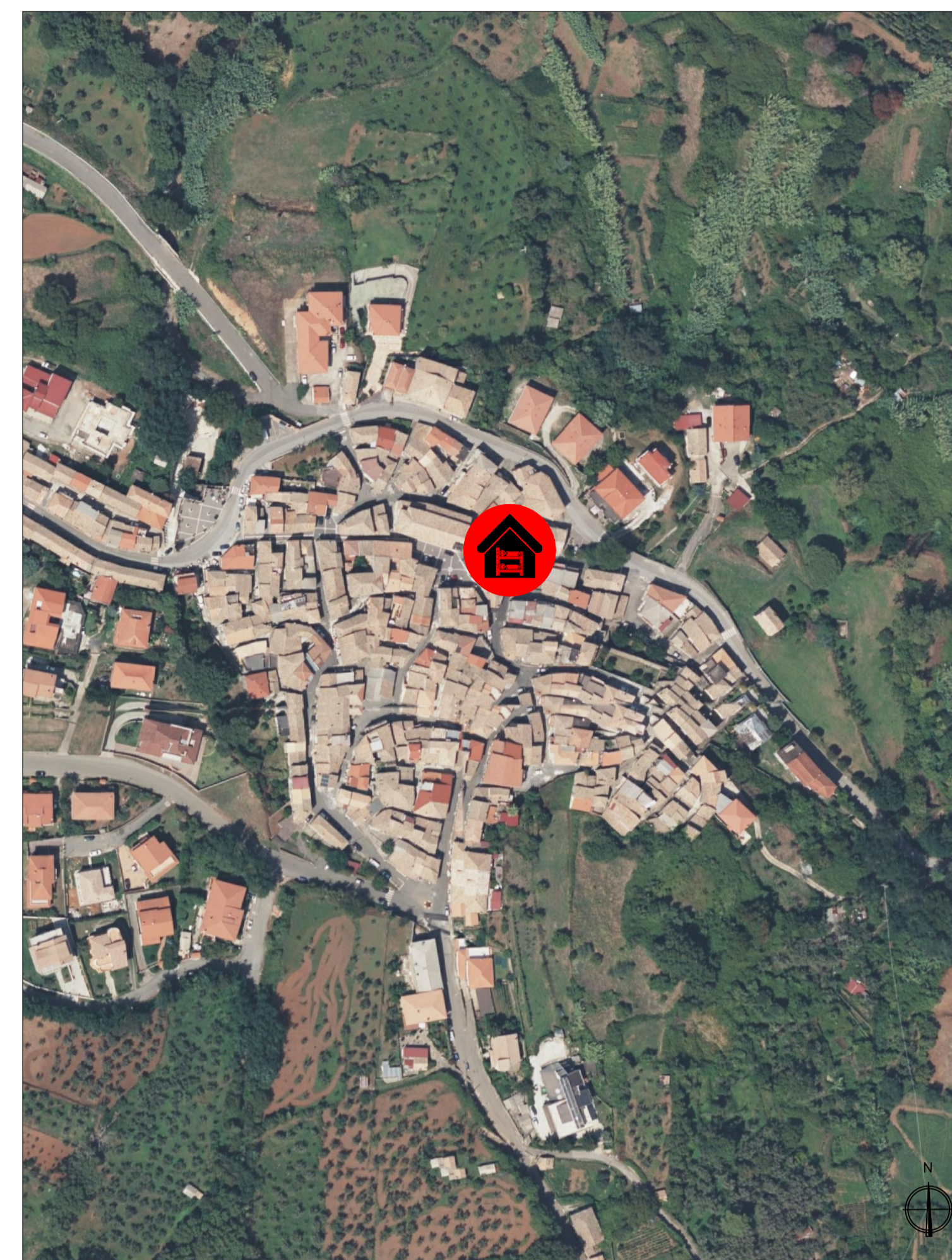
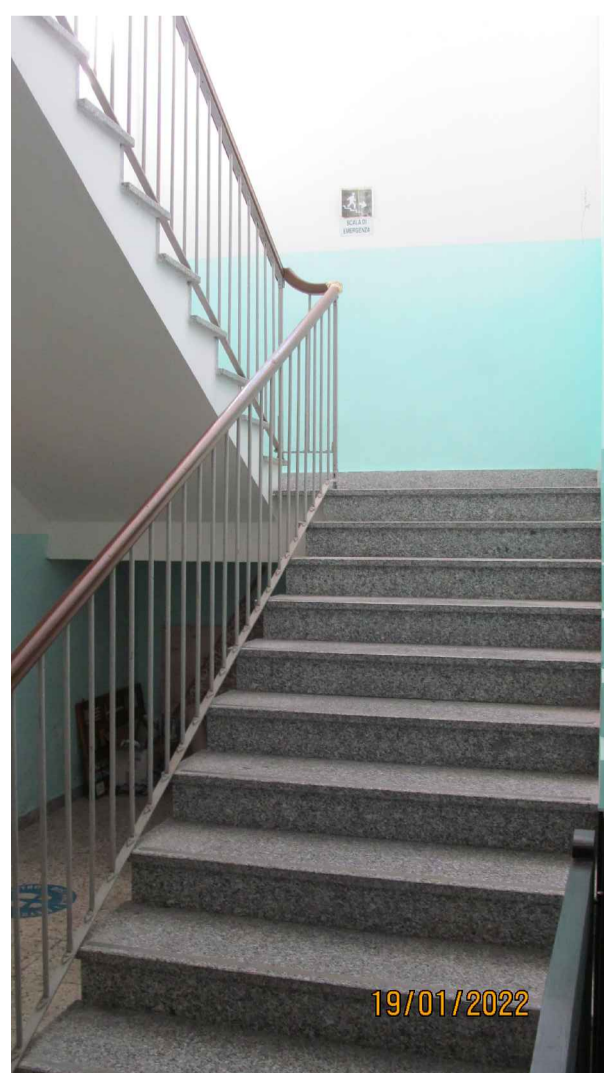
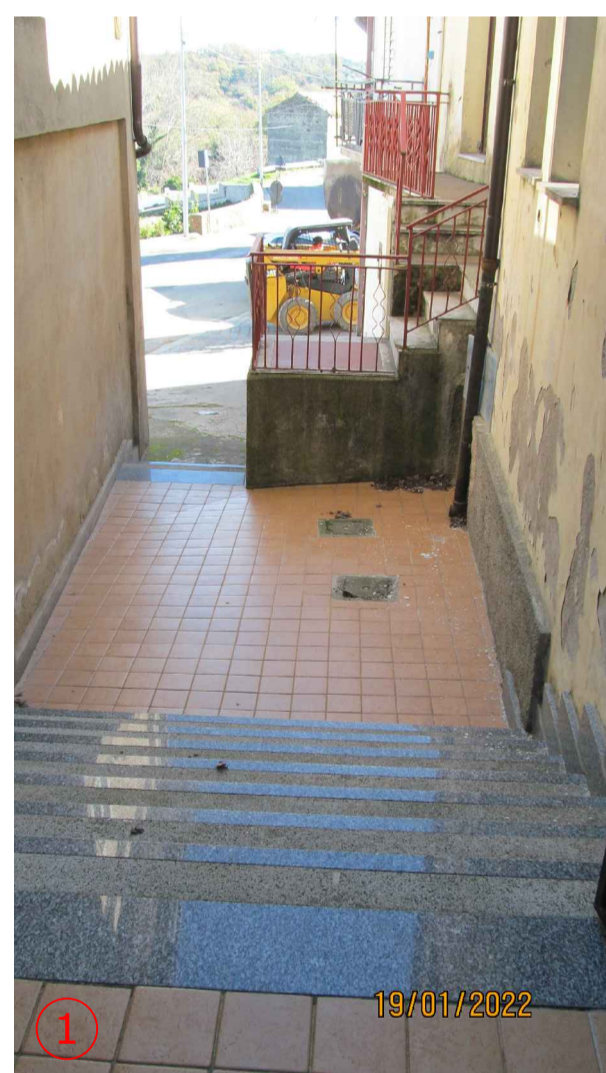
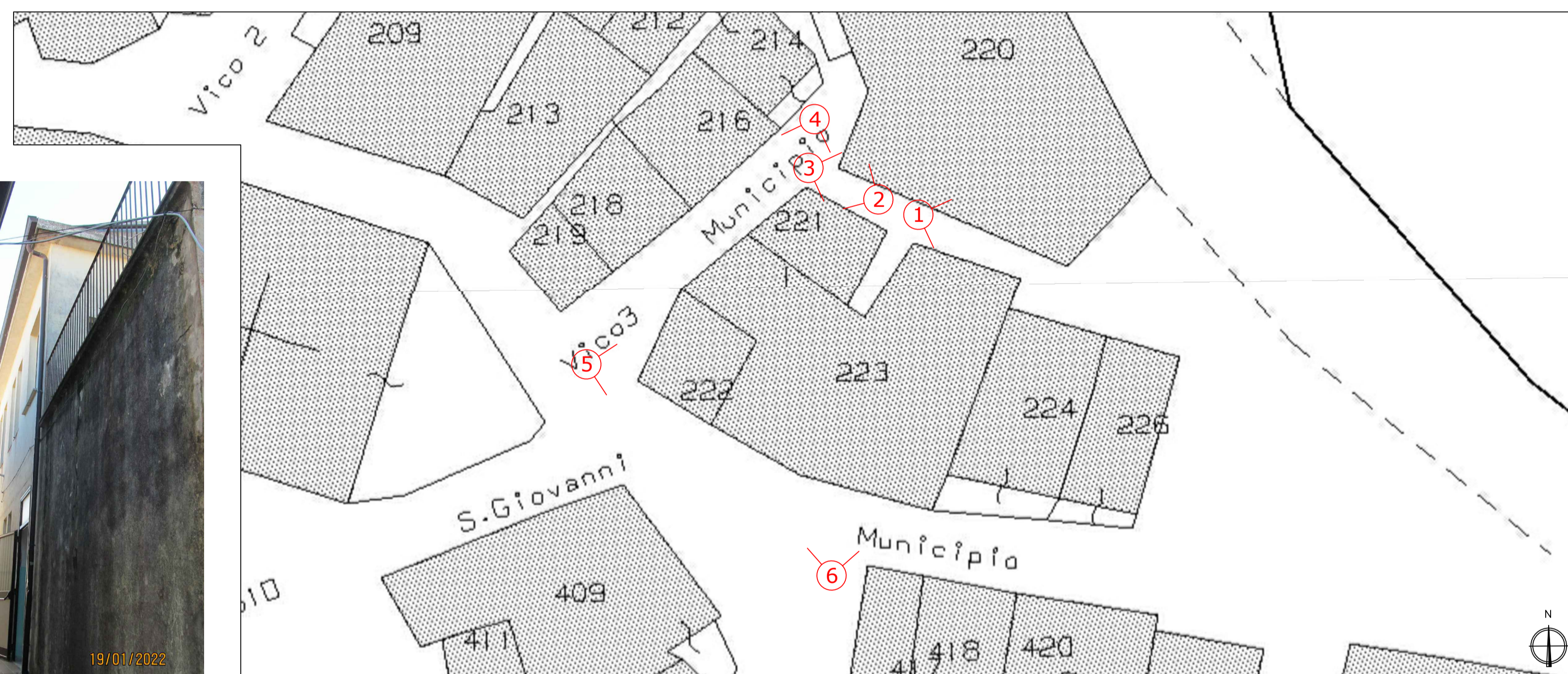

Provincia di CATANZARO

Comune di JACURSO

**Progetto per i lavori di:
"VALORIZZAZIONE DEI BORGHI
DELLA CALABRIA"**

PROGETTO ESECUTIVO



ELABORATO:
Rilievo fotografico
Intervento 1 - Paese albergo
Ostello

Progettista: Architetto Gianluca GALLO
Via San Matteo, 18 - 88069 Squillace (CZ)
Tel. 338.7043446 fax 0961-060232
e-mail: arch.gallo@gmail.com
PEC: gianluca.gallo@archiworldpec.it

Committente: Amministrazione Comunale di JACURSO (CZ)
Responsabile Unico del Procedimento: Ing. Luigi SABATINI

Data Emissione: Giugno 2022
Numero elaborato: E_02.1.1a

Questo elaborato e relativa invenzione sono di proprietà del progettista.
Non è consentito l'utilizzo se non per esplicita autorizzazione, ogni diritto è espressamente riservato ed esclusivo.

- Individuazione Interventi**
- INTERVENTO 1 - PAESE ALBERGO
 - INTERVENTO 2 - ARREDO URBANO
 - INTERVENTO 3 - RECUPERO FONTANE
 - INTERVENTO 4 - PARCO ESPERENZIALE
 - INTERVENTO 5 - MUSEO

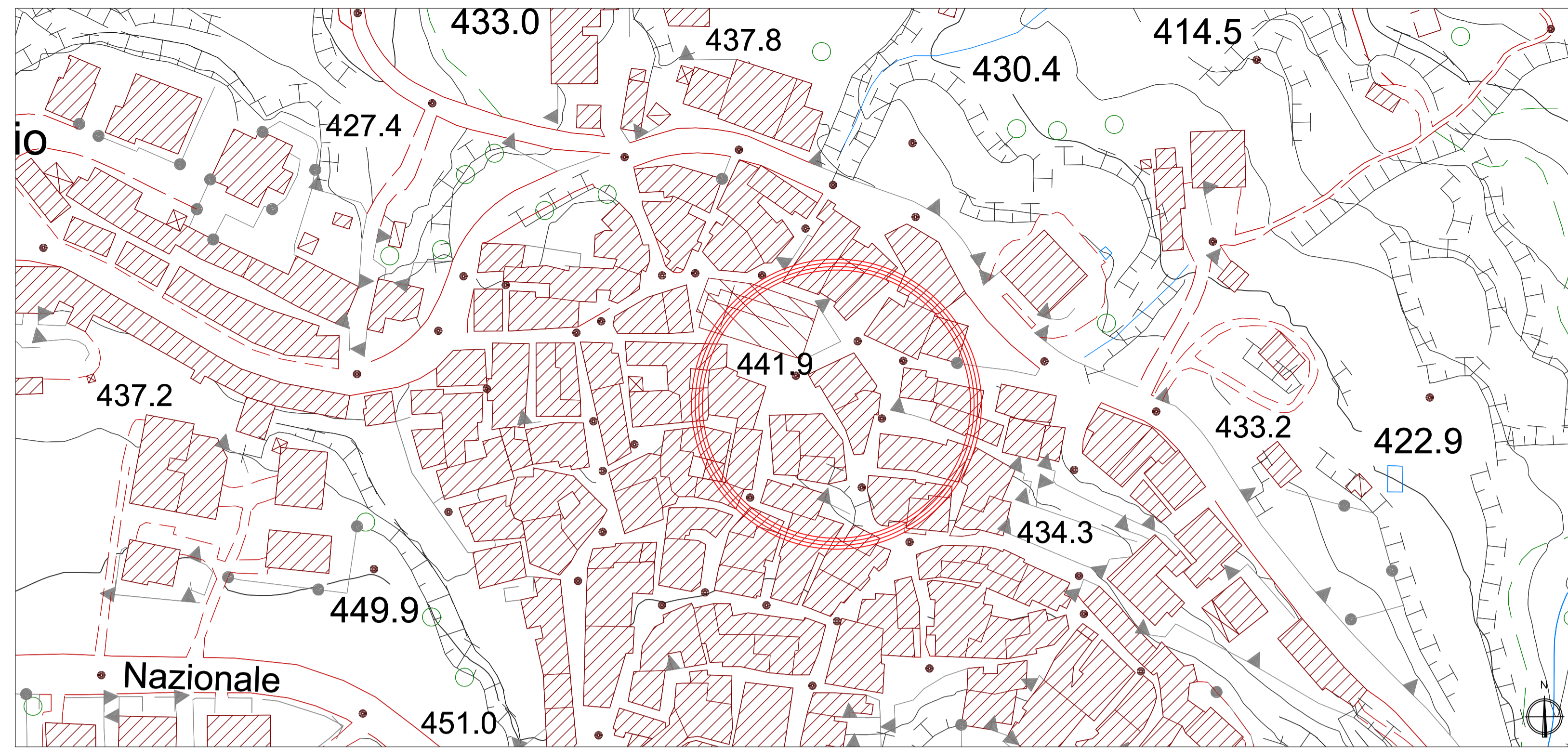
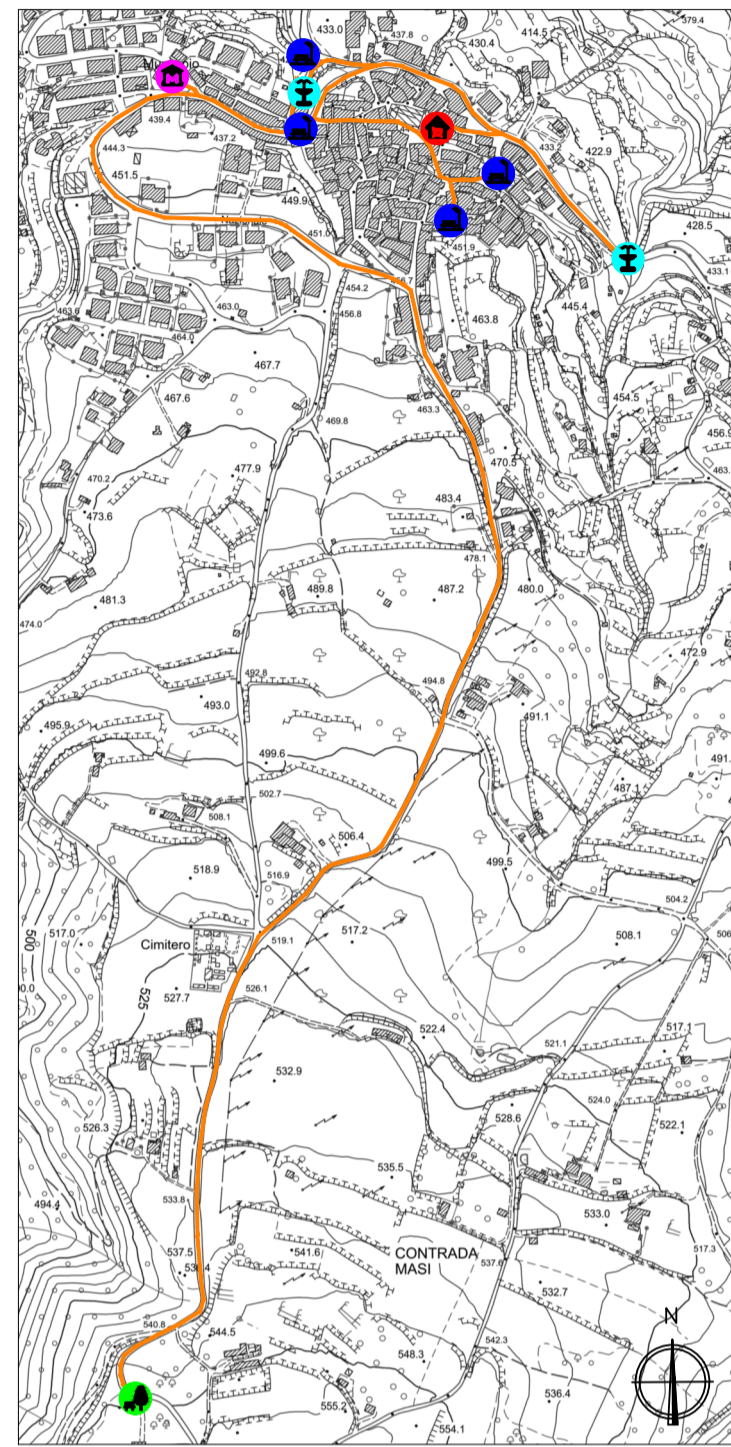

STRALCIO FOGLIO CATASTALE N. 3 DEL COMUNE DI JACURSO

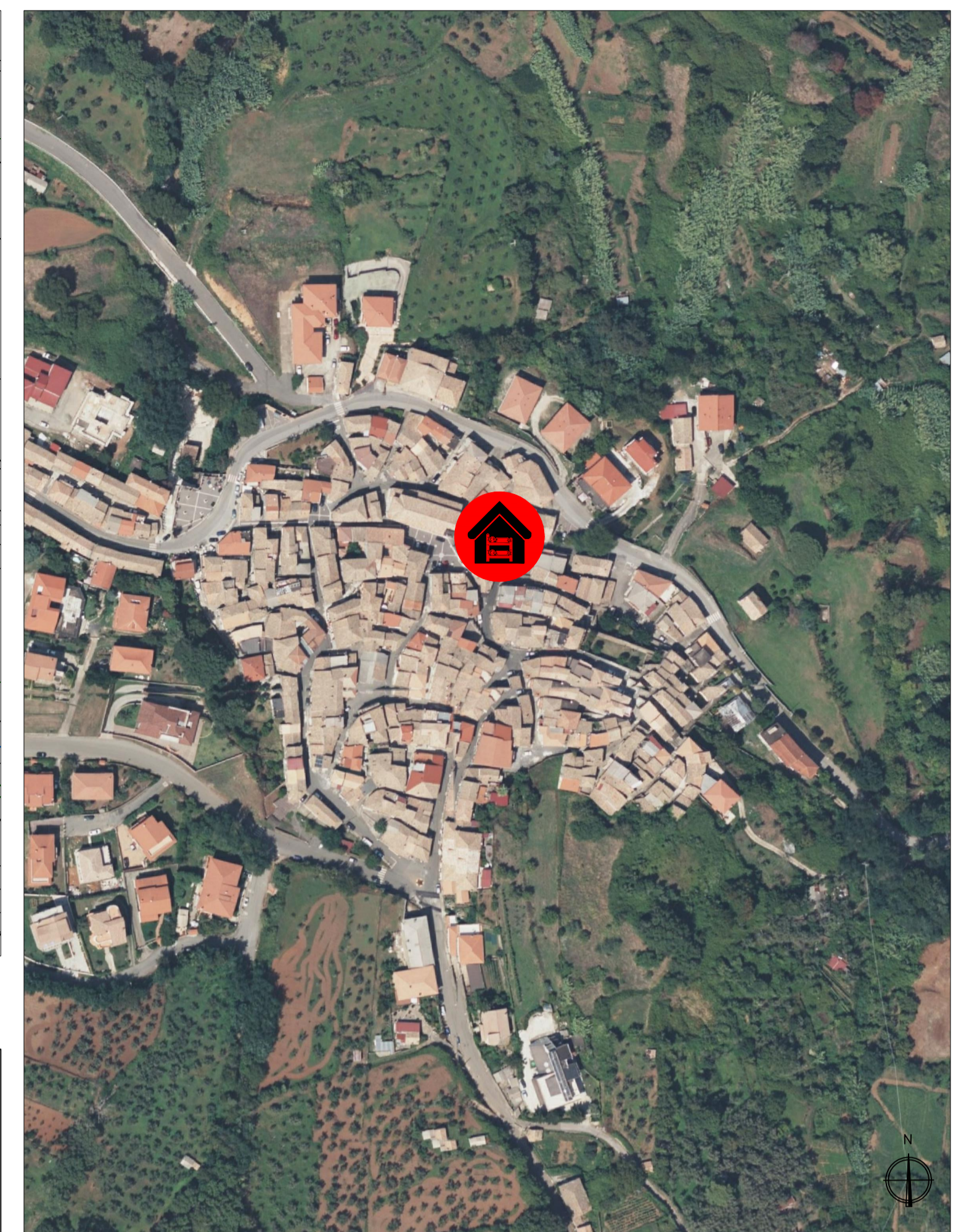
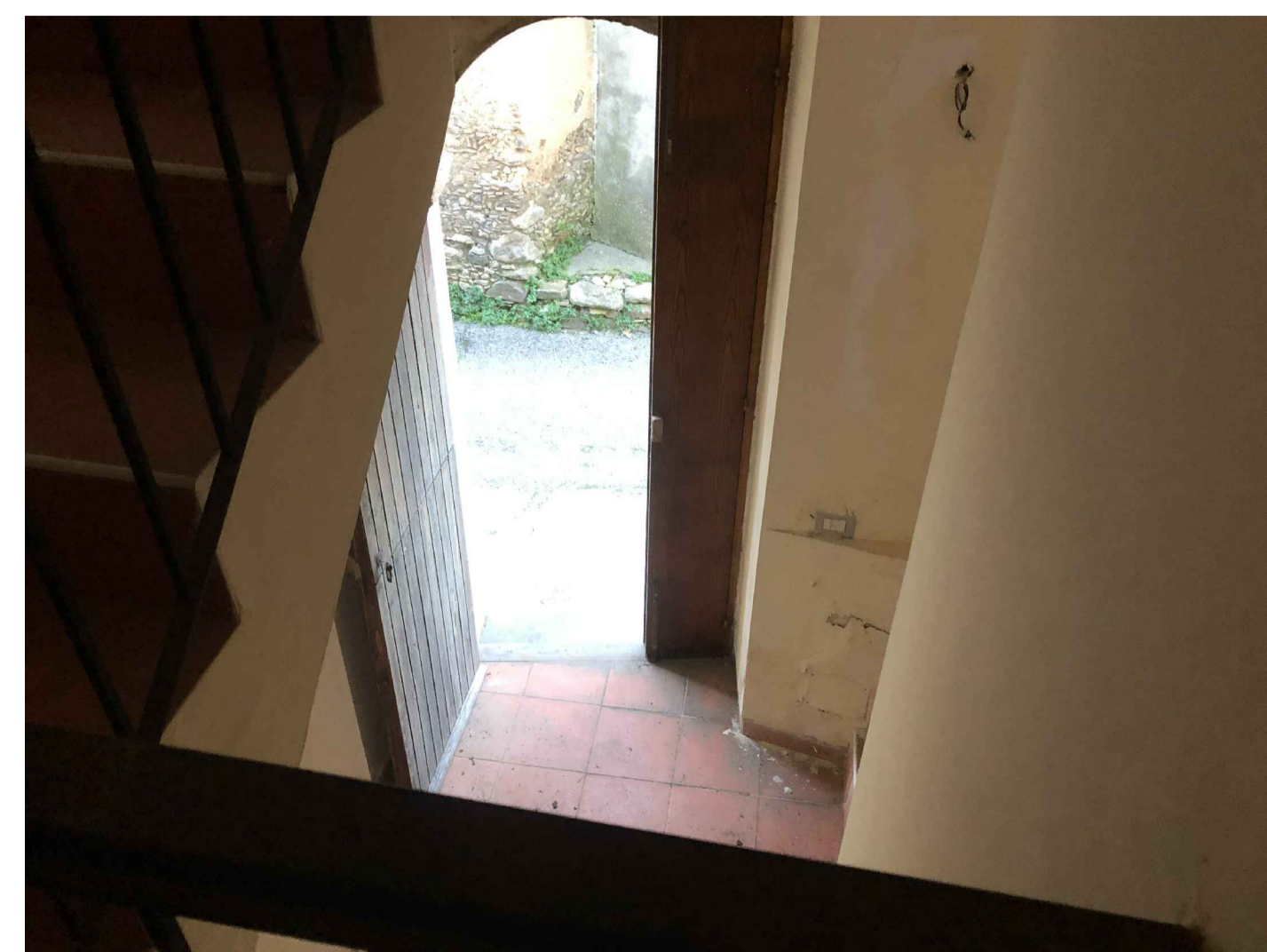
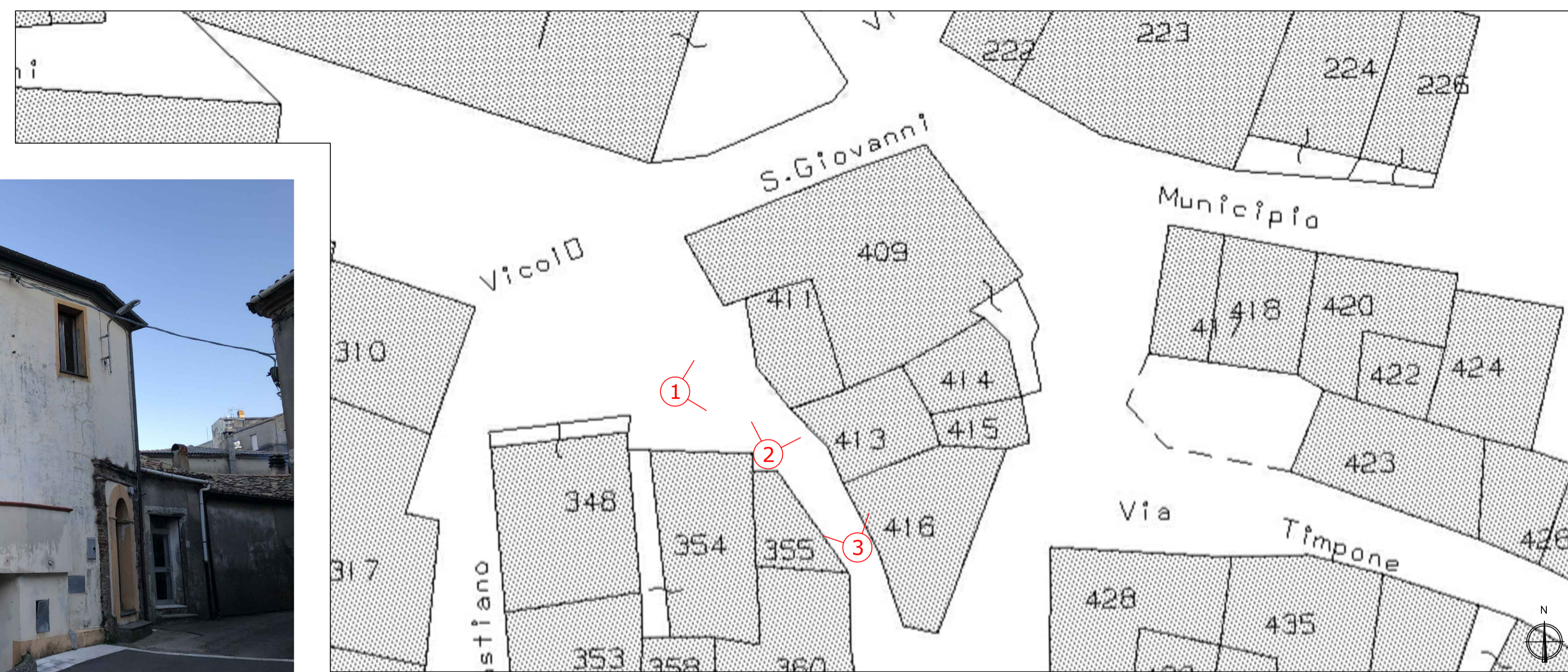

**Progetto per i lavori di:
"VALORIZZAZIONE DEI BORGHI DELLA CALABRIA"**

PROGETTO ESECUTIVO

Provincia di CATANZARO

Comune di JACURSO

ELABORATO:
Rilievo fotografico
Intervento 1 - Paese albergo
Office

Progettista: Architetto Gianluca GALLO
Via San Matteo, 18 - 88069 Squillace (CZ)
Tel. 338.7043446 fax 0961-060232
e-mail: arch.gallo@gmail.com
PEC: gianluca.gallo@archiworldpec.it

Committente: Amministrazione Comunale di JACURSO (CZ)
Responsabile Unico del Procedimento: Ing. Luigi SABATINI

Data Emissione:
Giugno 2022

Numero elaborato:
E_02.1.1b

Questo elaborato e relativa invenzione sono di proprietà del progettista. Non è consentito l'utilizzo se non per esplicita autorizzazione, ogni diritto a tale riguardo è espressamente riservato ed esclusivo.

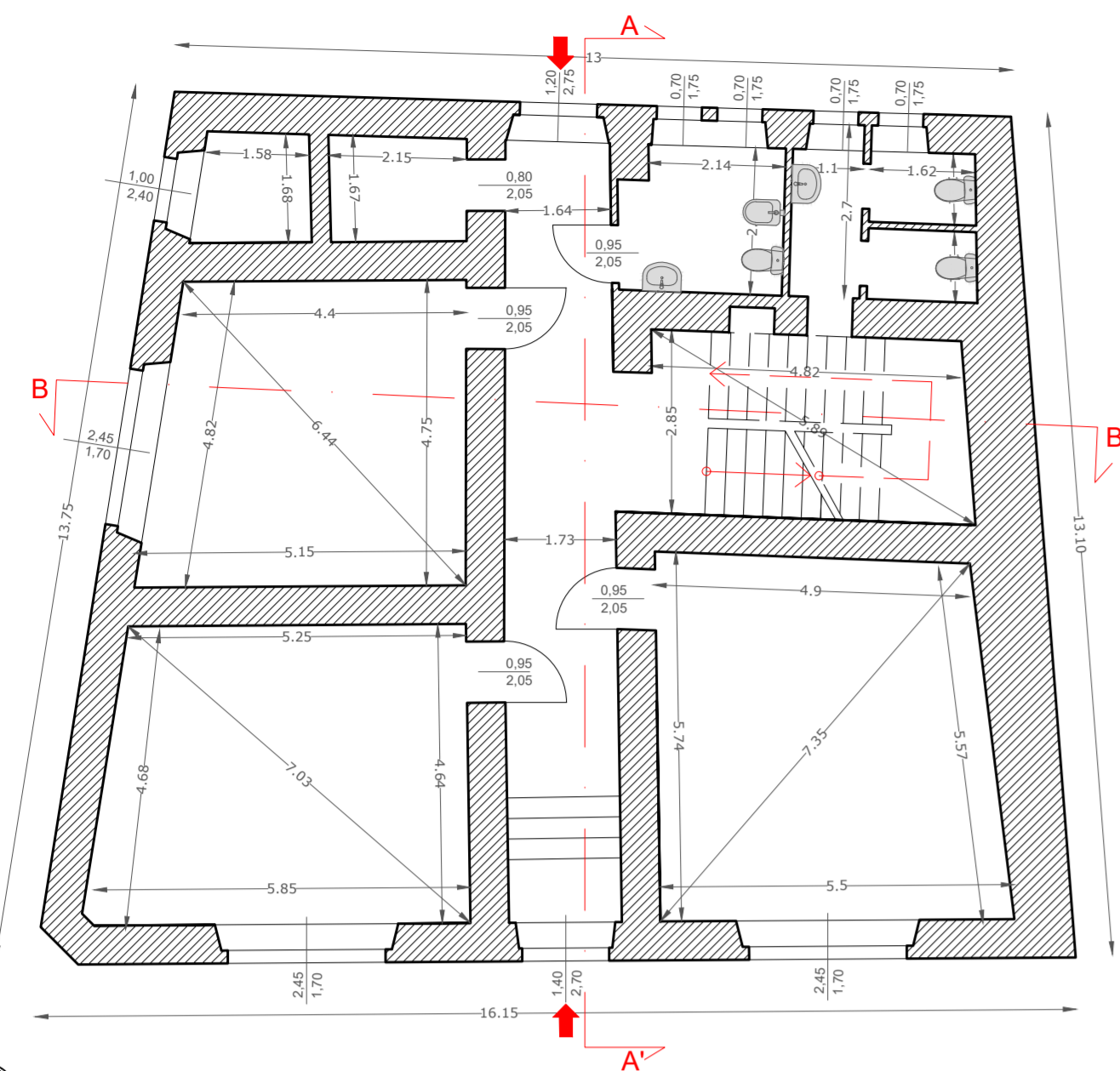

PIANTA PIANO TERRA

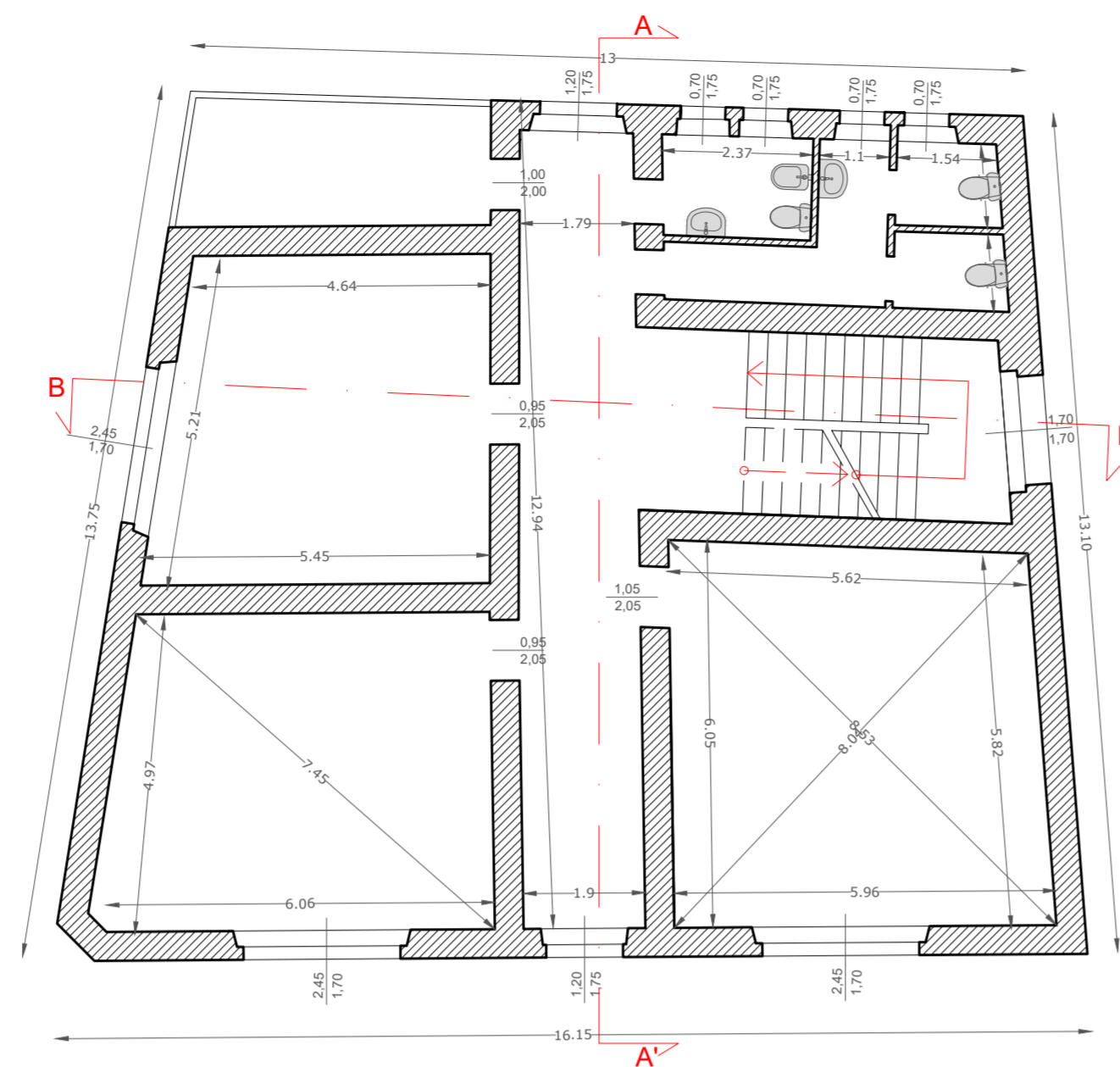

PIANTA PIANO PRIMO

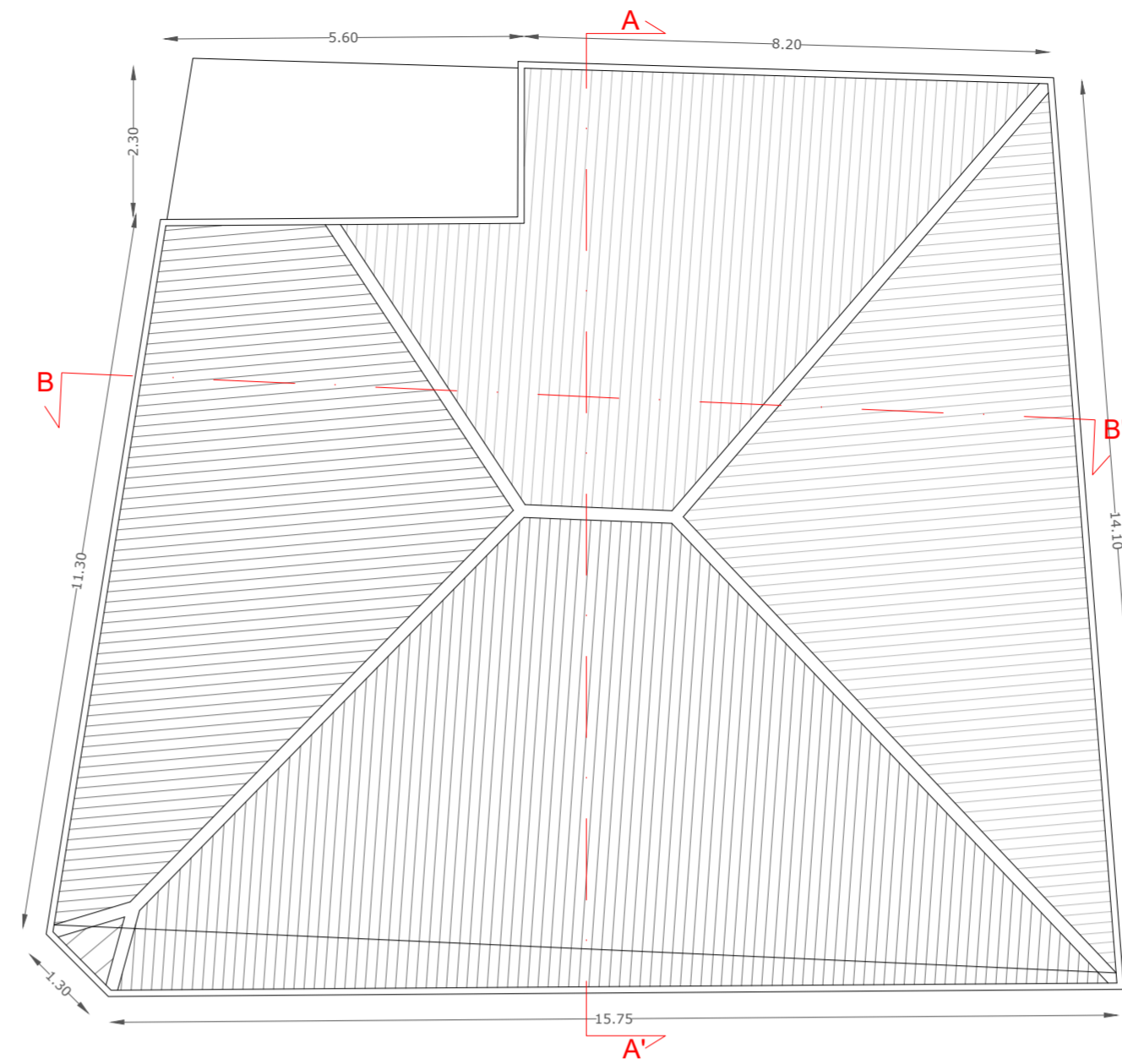

PIANTA COPERTURA



STRALCIO CTR

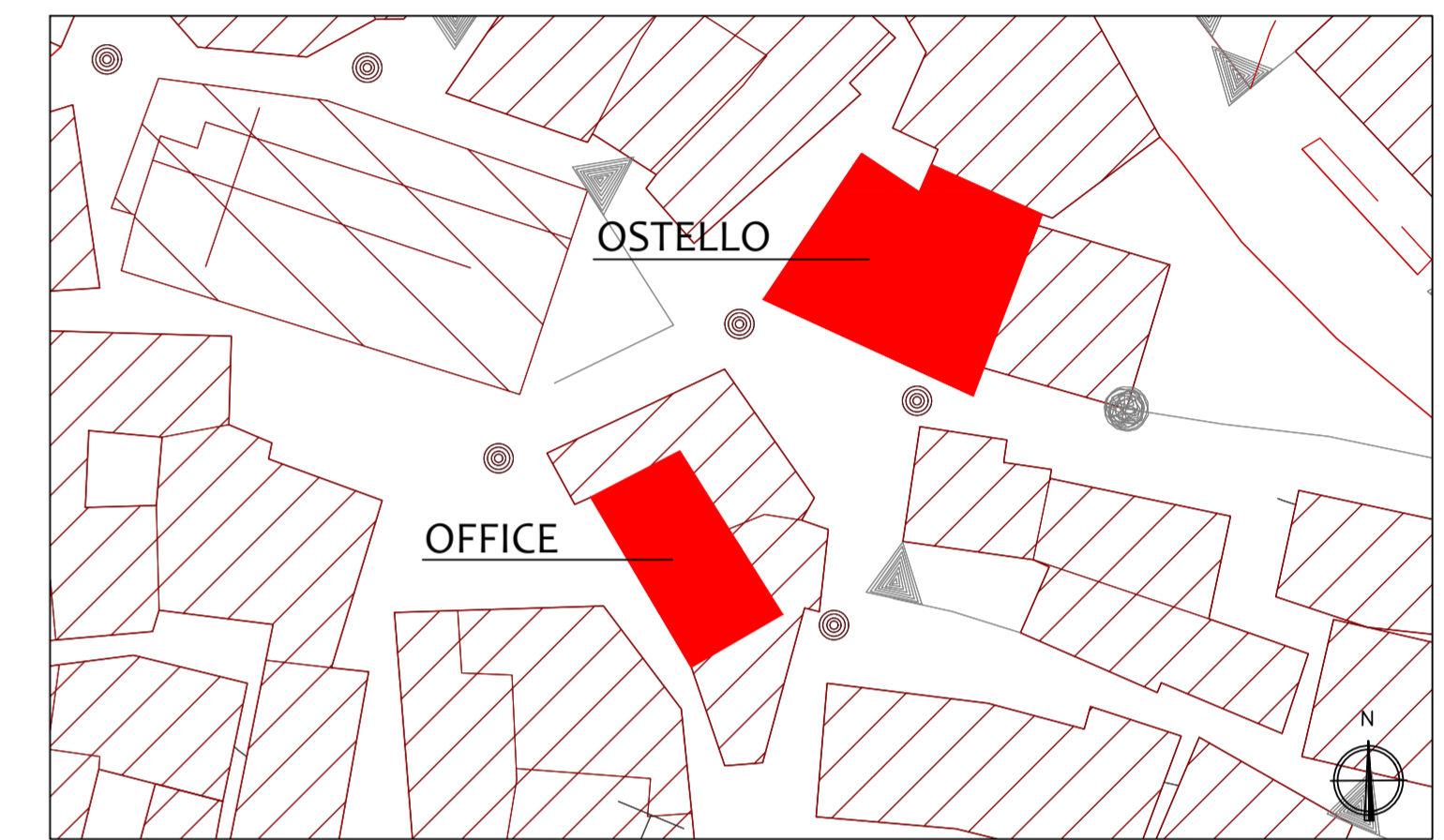

PROSPETTO SUD

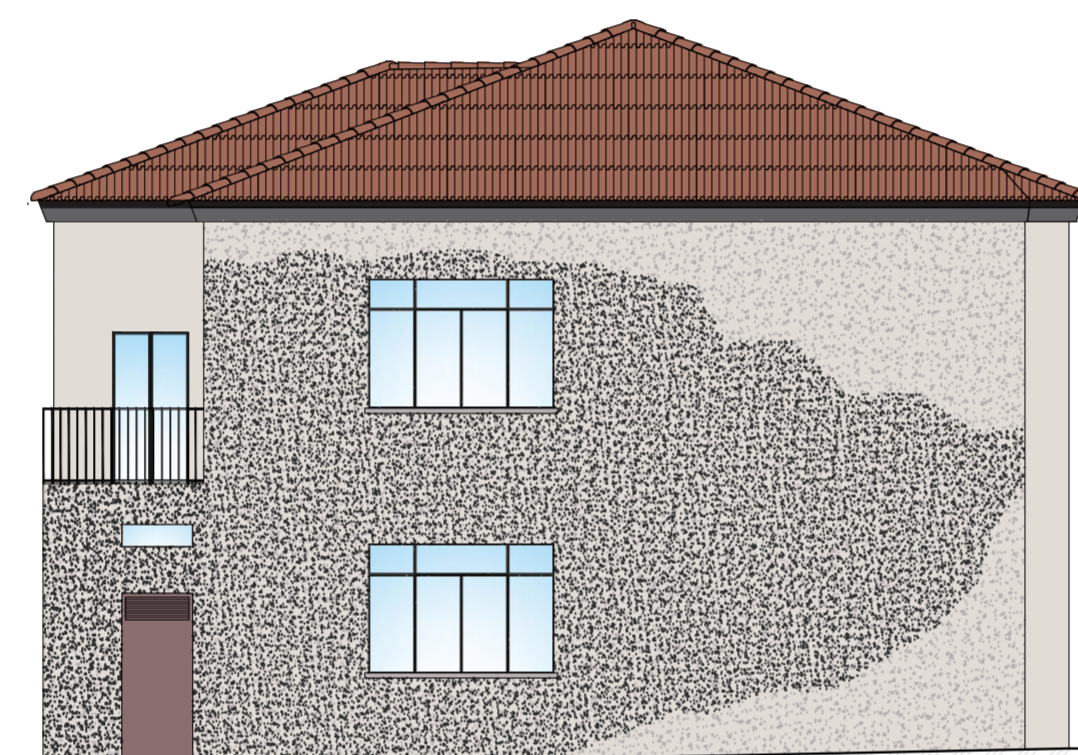

PROSPETTO OVEST

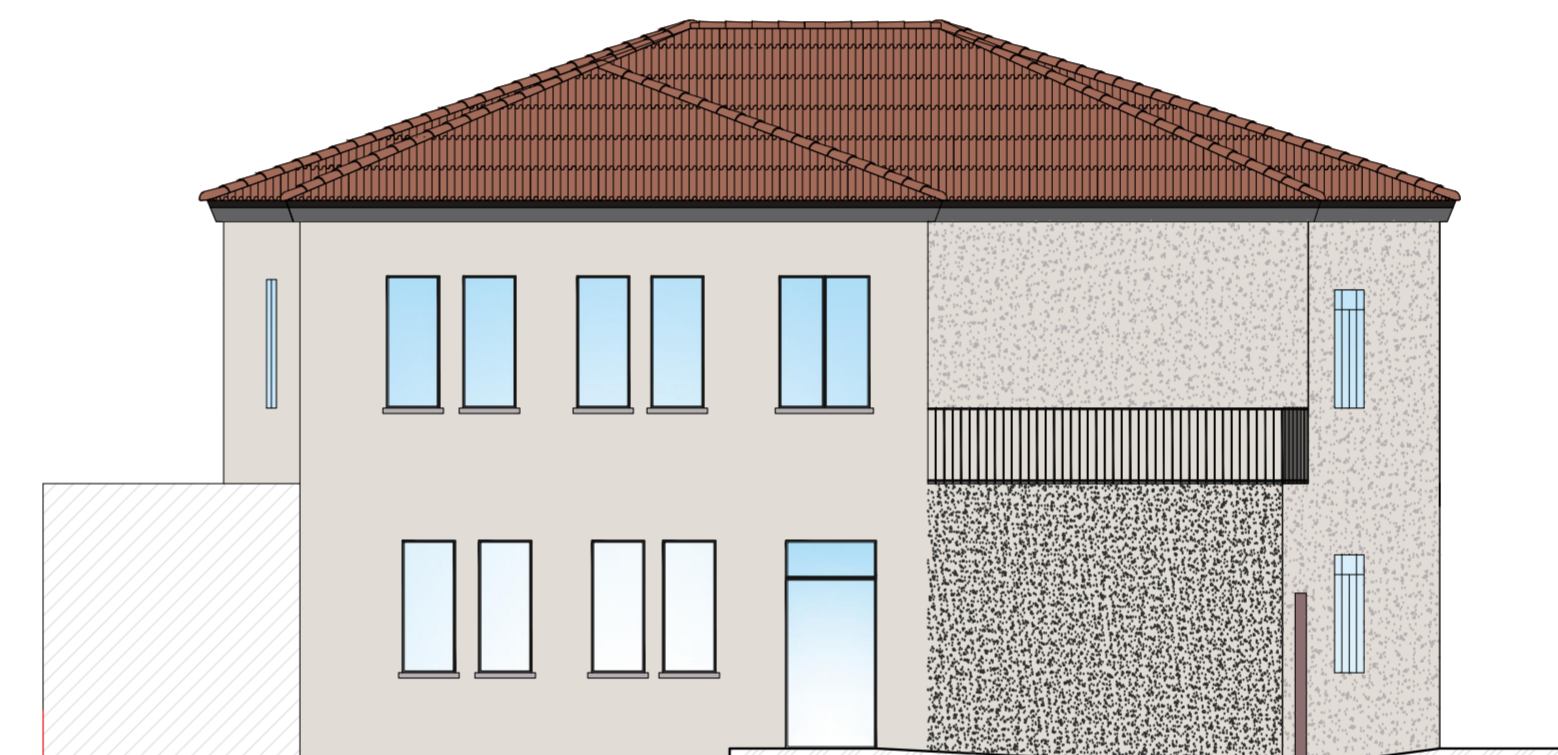

PROSPETTO NORD

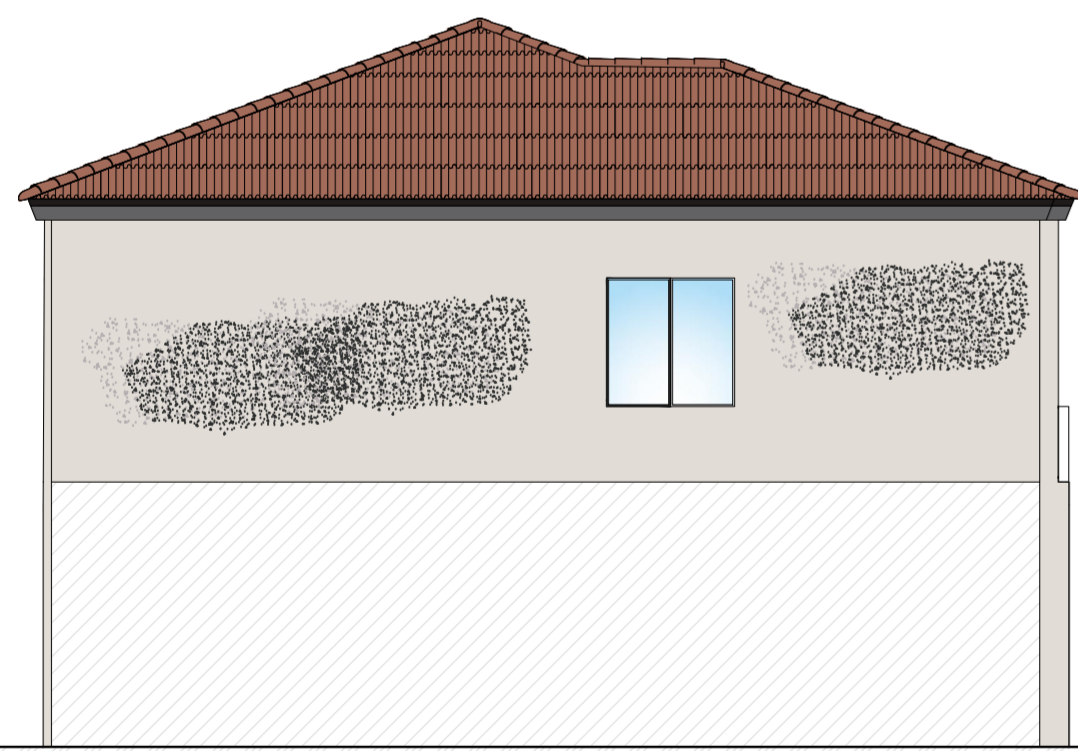

PROSPETTO EST

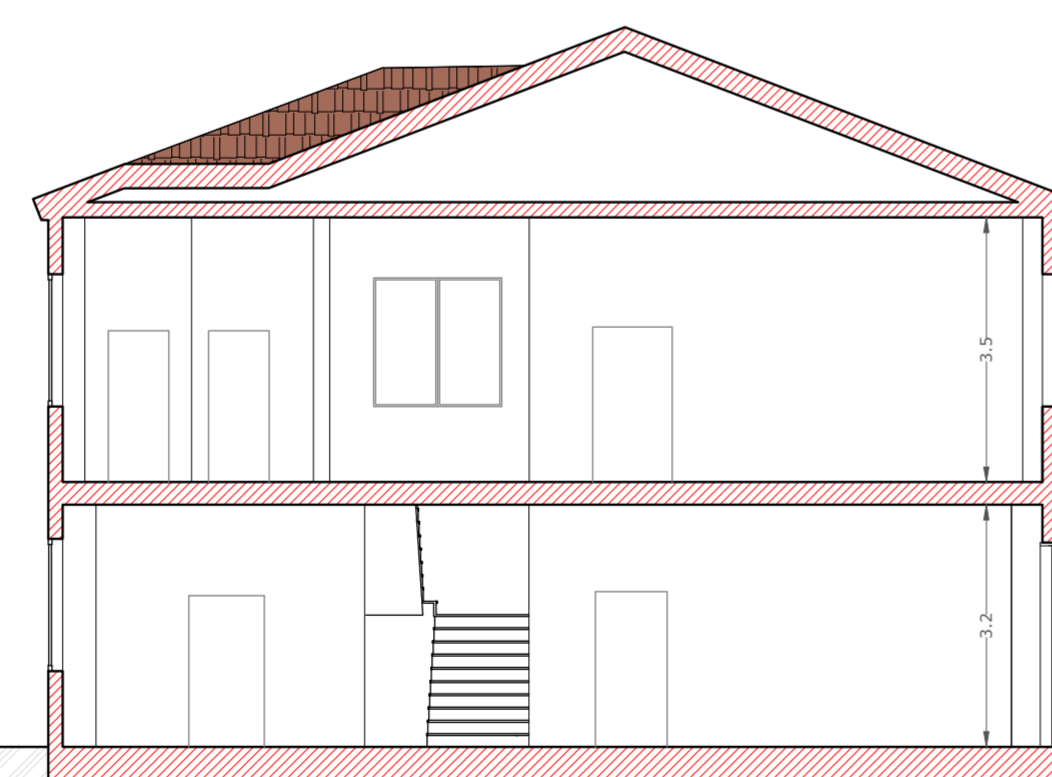

SEZIONE A-A'

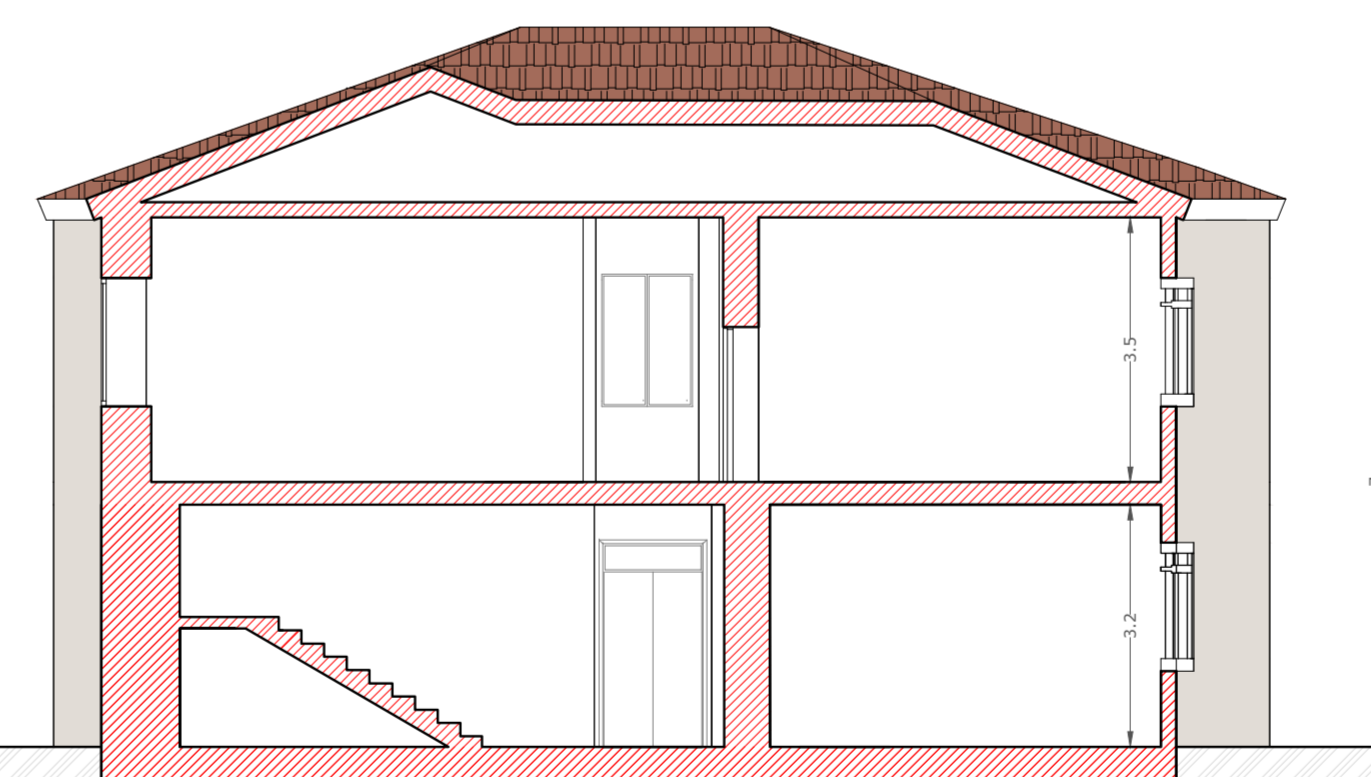

SEZIONE B-B'

- Individuazione Interventi**
- INTERVENTO 1 - PAESE ALBERGO
 - INTERVENTO 2 - ARREDO URBANO
 - INTERVENTO 3 - RECUPERO FONTANE
 - INTERVENTO 4 - PARCO ESPERENZIALE
 - INTERVENTO 5 - MUSEO

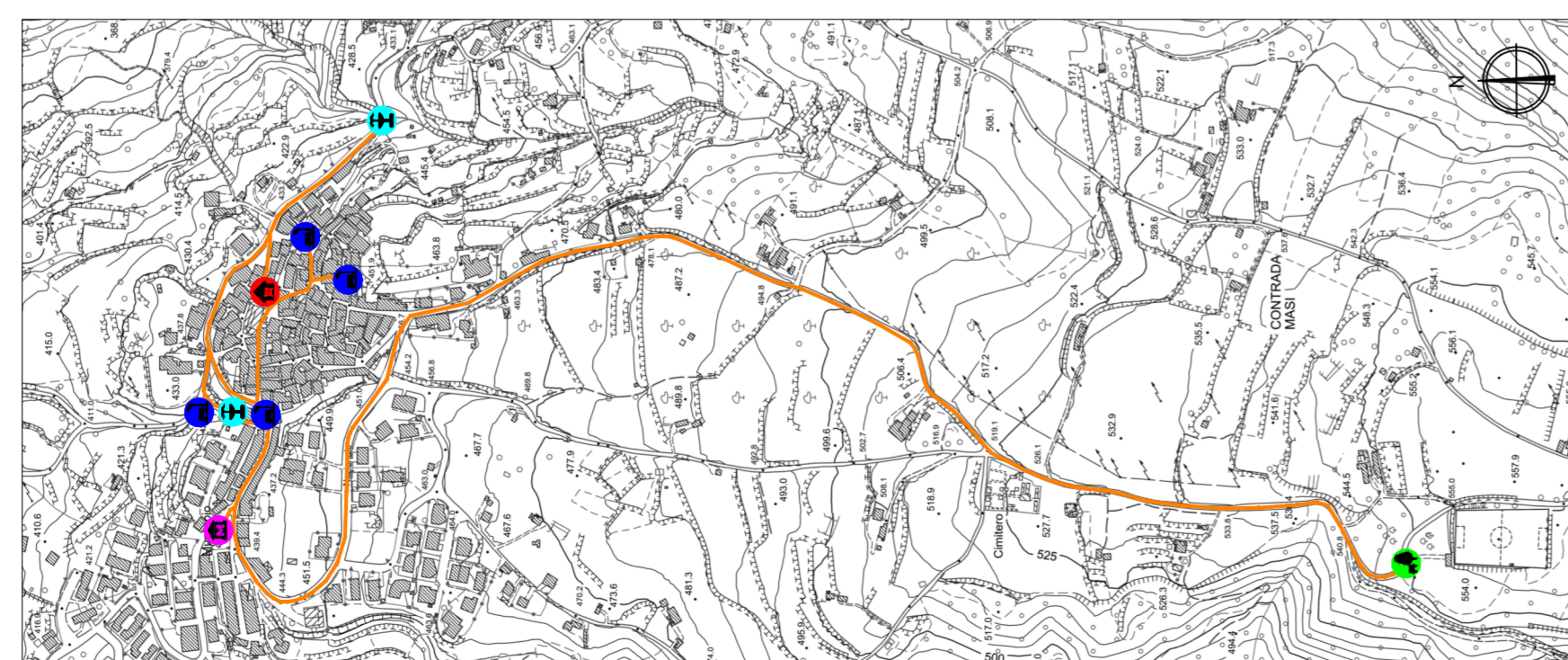

Provincia di CATANZARO

Comune di JACURSO

Progetto per i lavori di:
"VALORIZZAZIONE DEI BORGHETTI DELLA CALABRIA"

PROGETTO ESECUTIVO

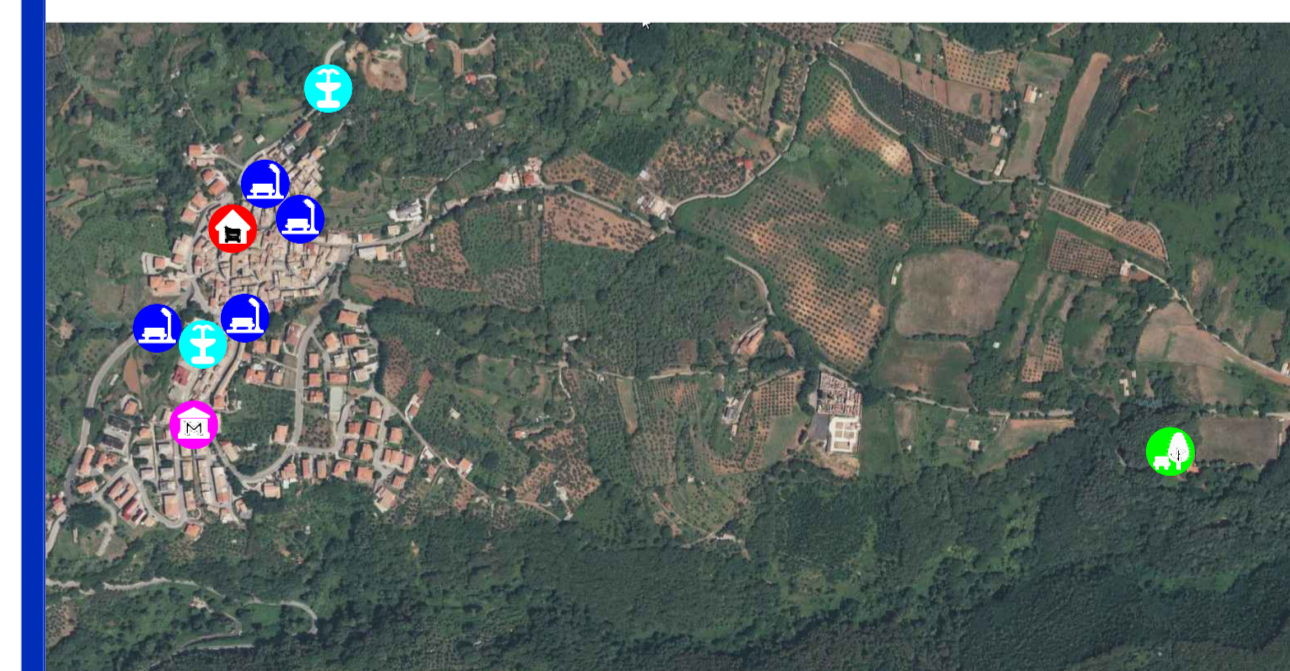

ELABORATO:
Piante prospetti e sezioni stato di fatto
Intervento 1 - Paese albergo
Ostello

Progettista: Architetto Gianluca GALLO
Via San Matteo, 18 - 88069 Squillace (CZ)
Tel. 338.7043446 fax 0961-060232
e-mail: arch.gallo@gmail.com
PEC: gianluca.gallo@archiworldpec.it

Committente: Amministrazione Comunale di JACURSO (CZ)
Responsabile Unico del Procedimento: Ing. Luigi SABATINI

Data Emissione: Giugno 2022
Numero elaborato: E_03-1.1a



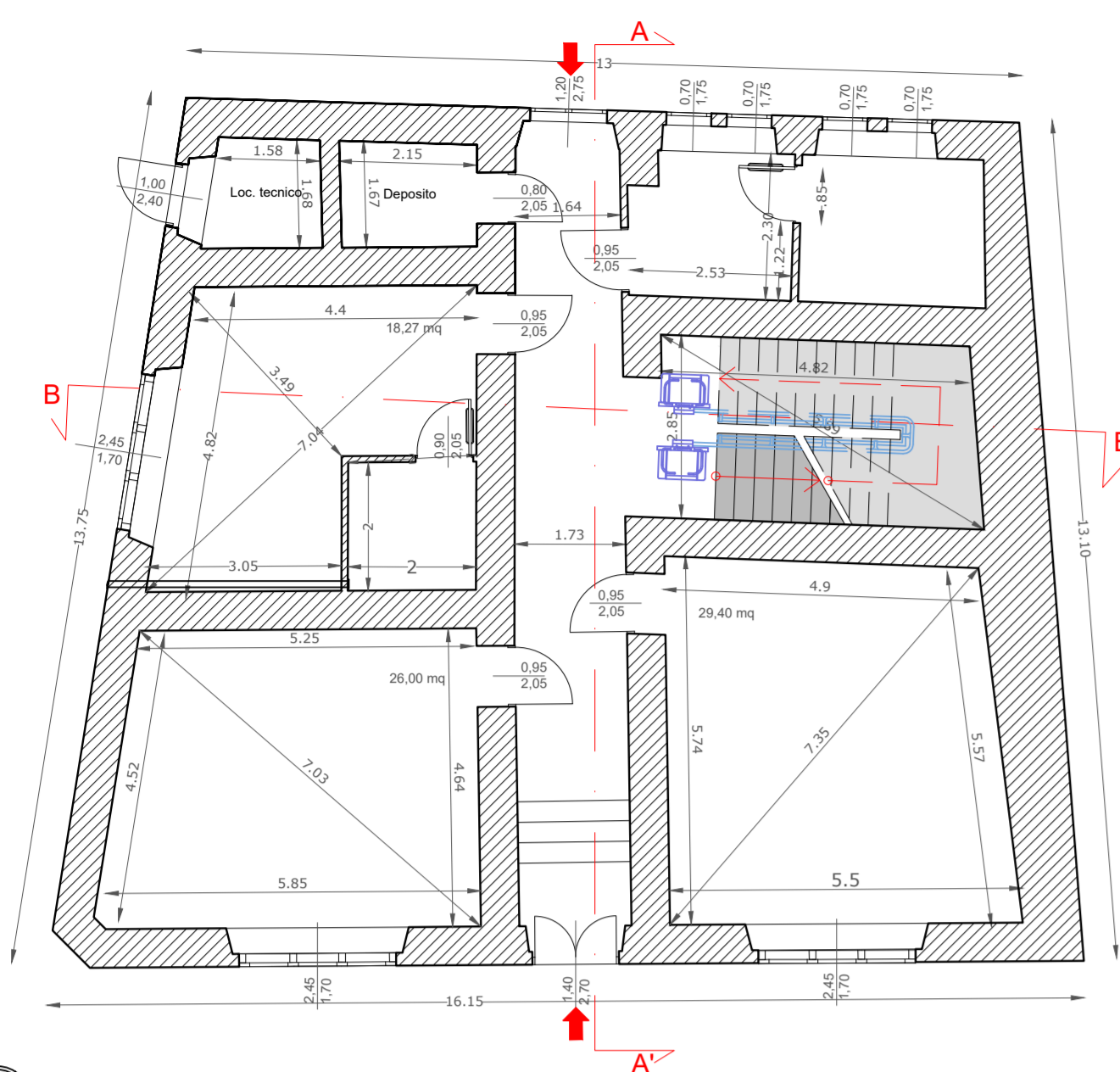

PIANTA PIANO TERRA

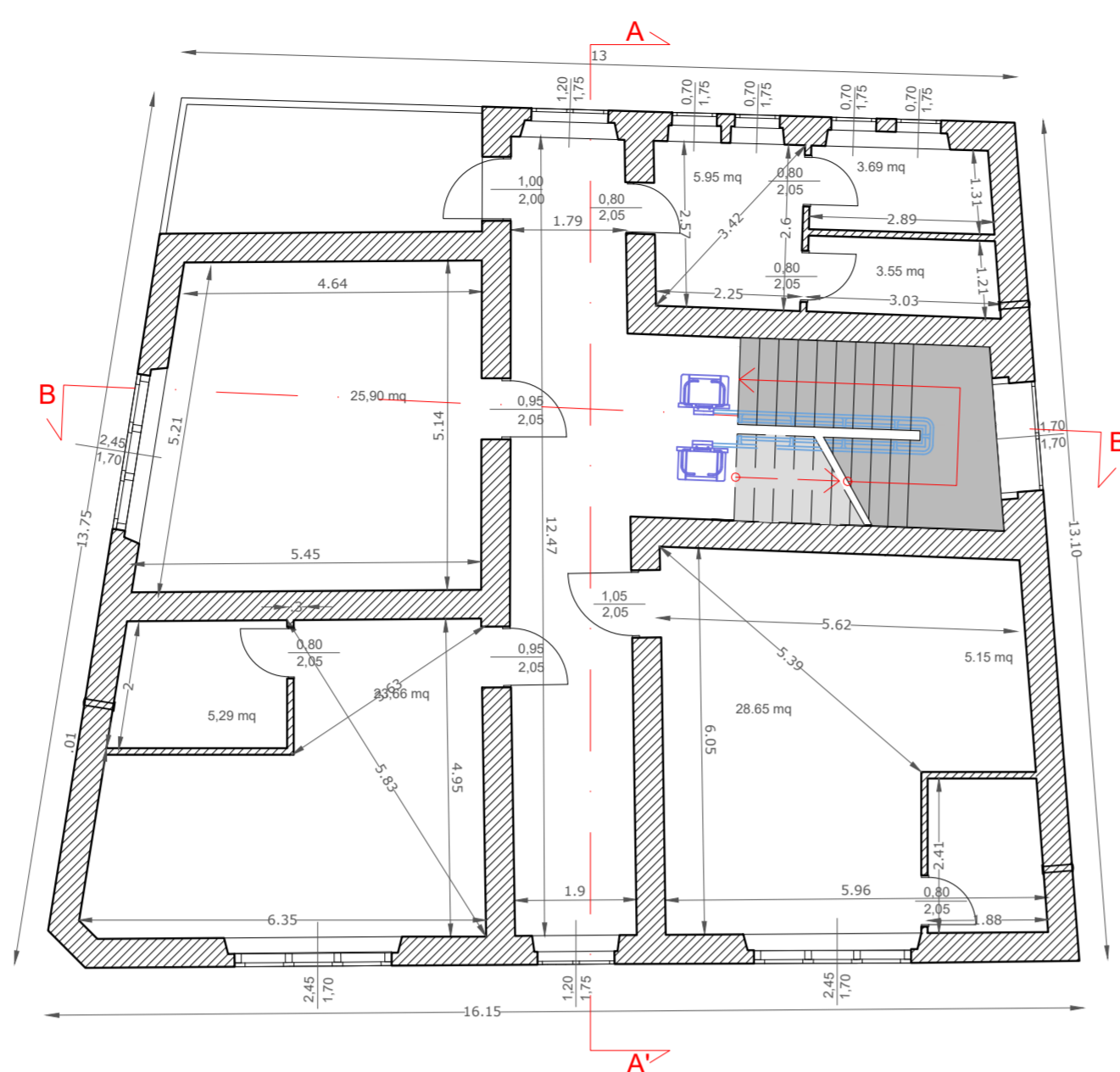

PIANTA PIANO PRIMO

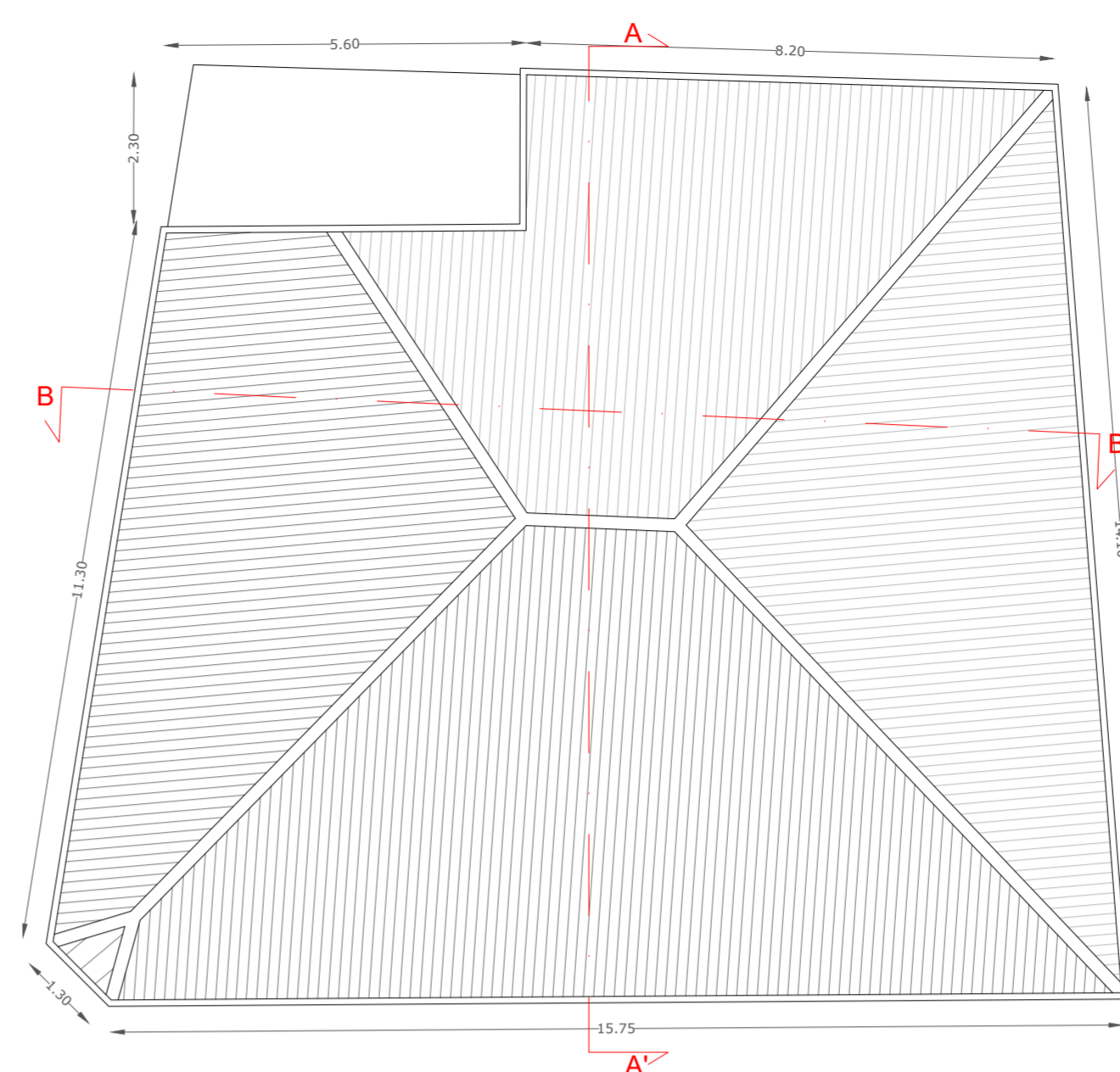

PIANTA COPERTURA

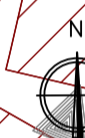
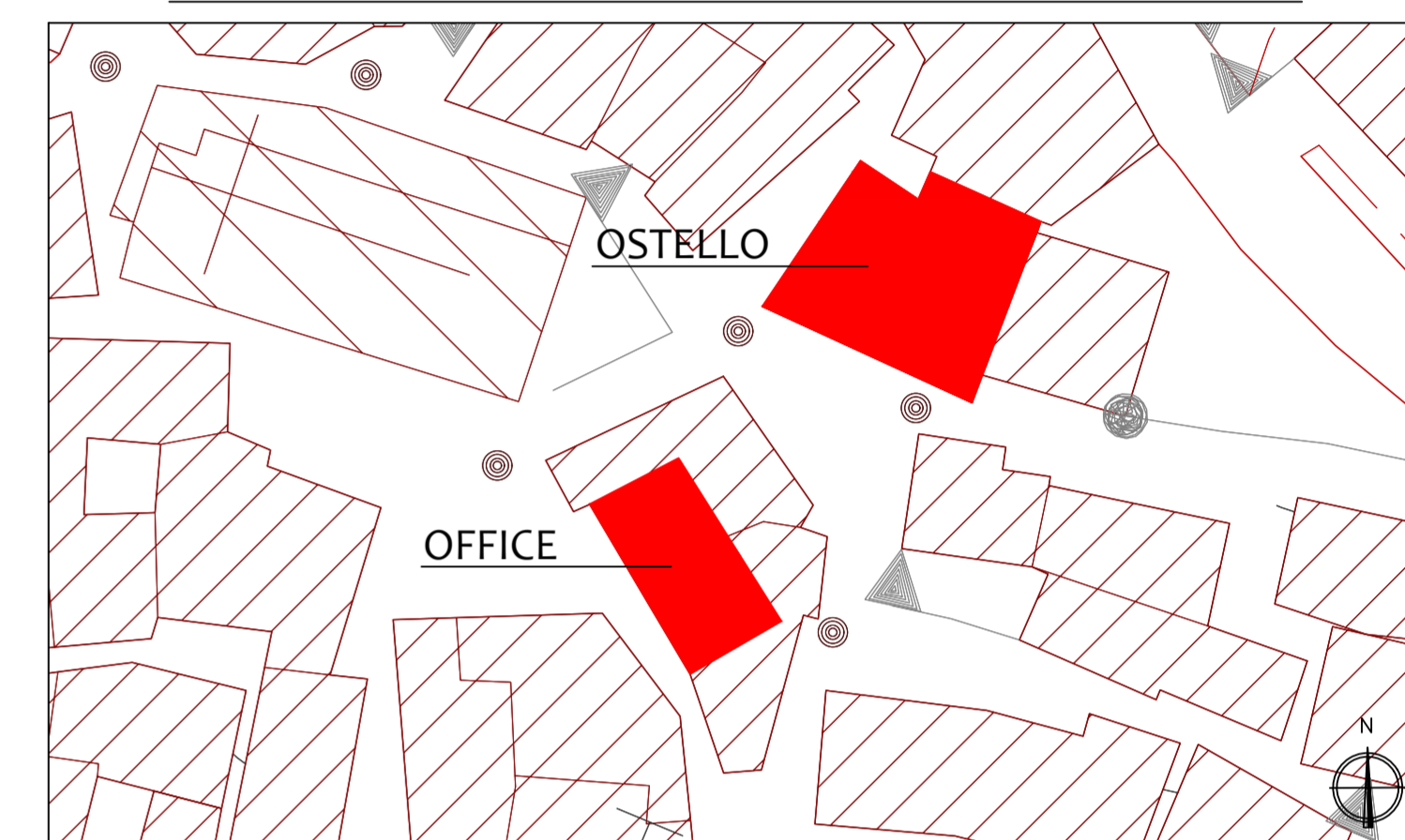

PROSPETTO SUD

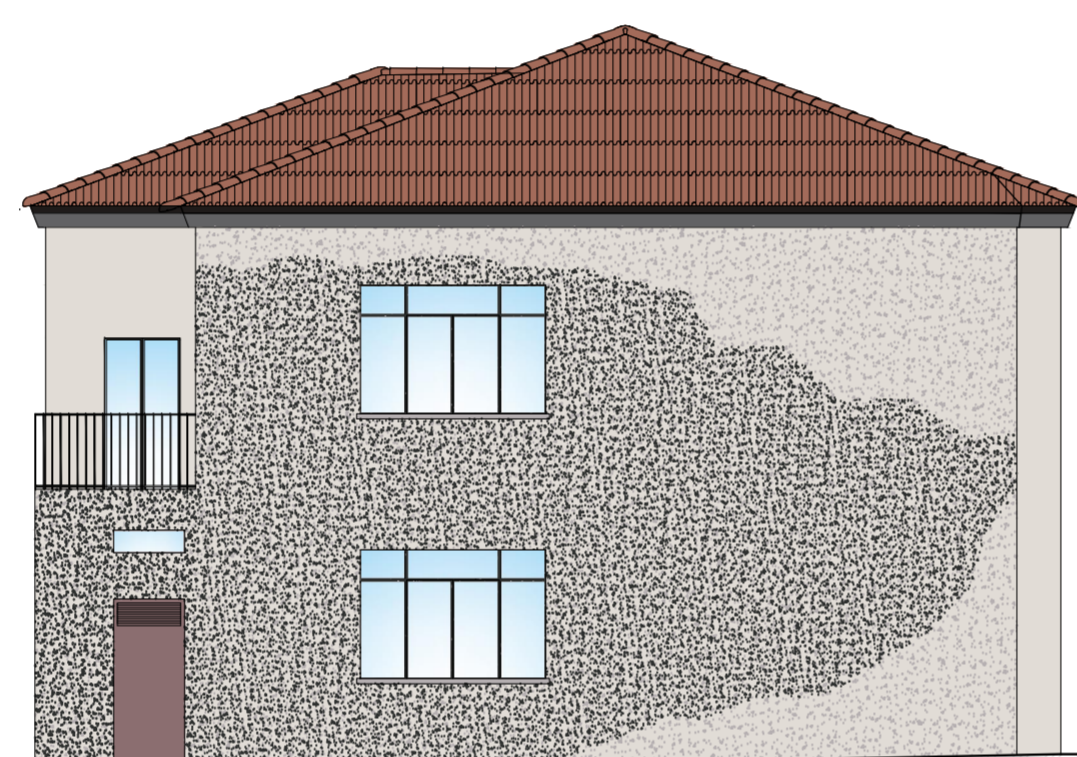

PROSPETTO OVEST

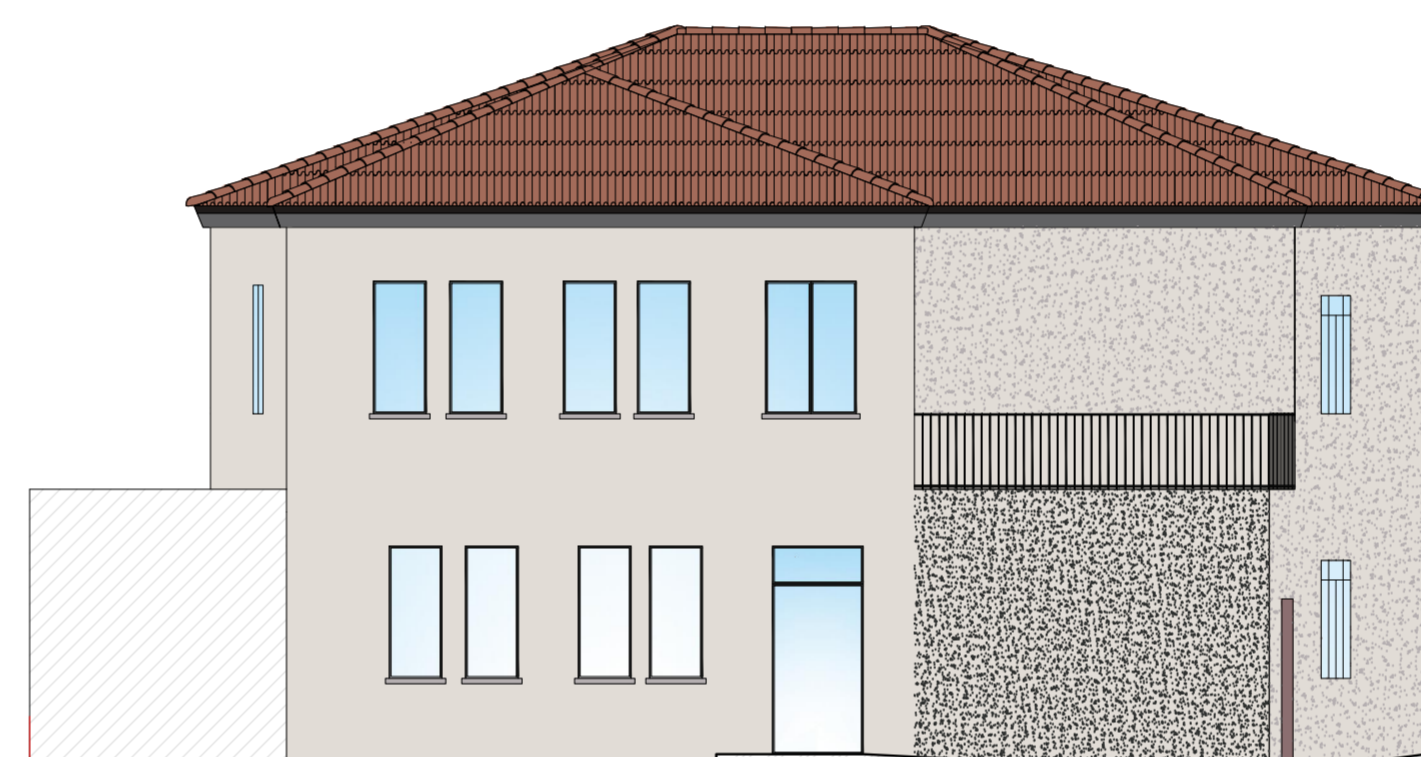

PROSPETTO NORD

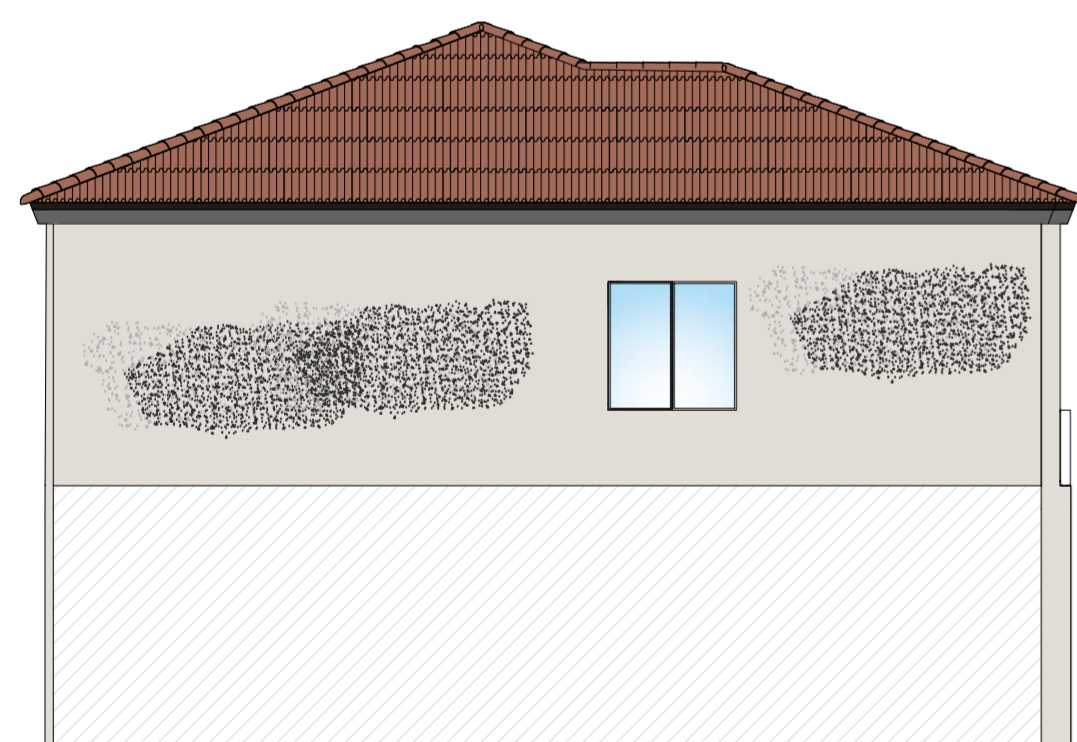

PROSPETTO EST

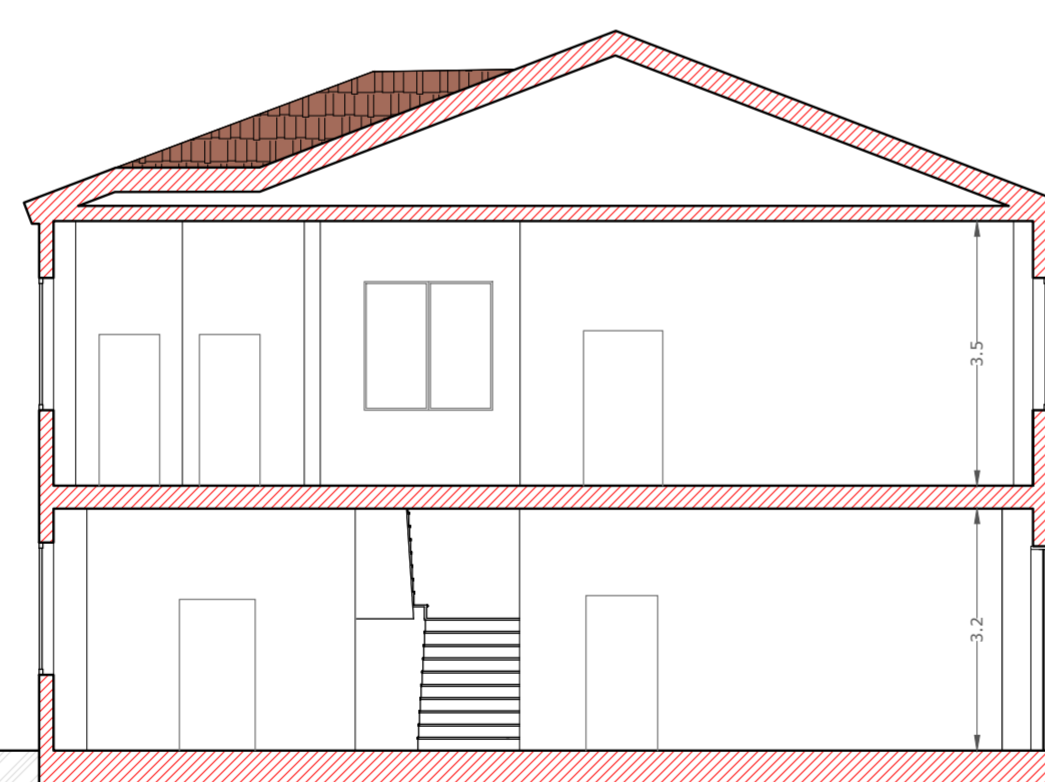

SEZIONE A-A'

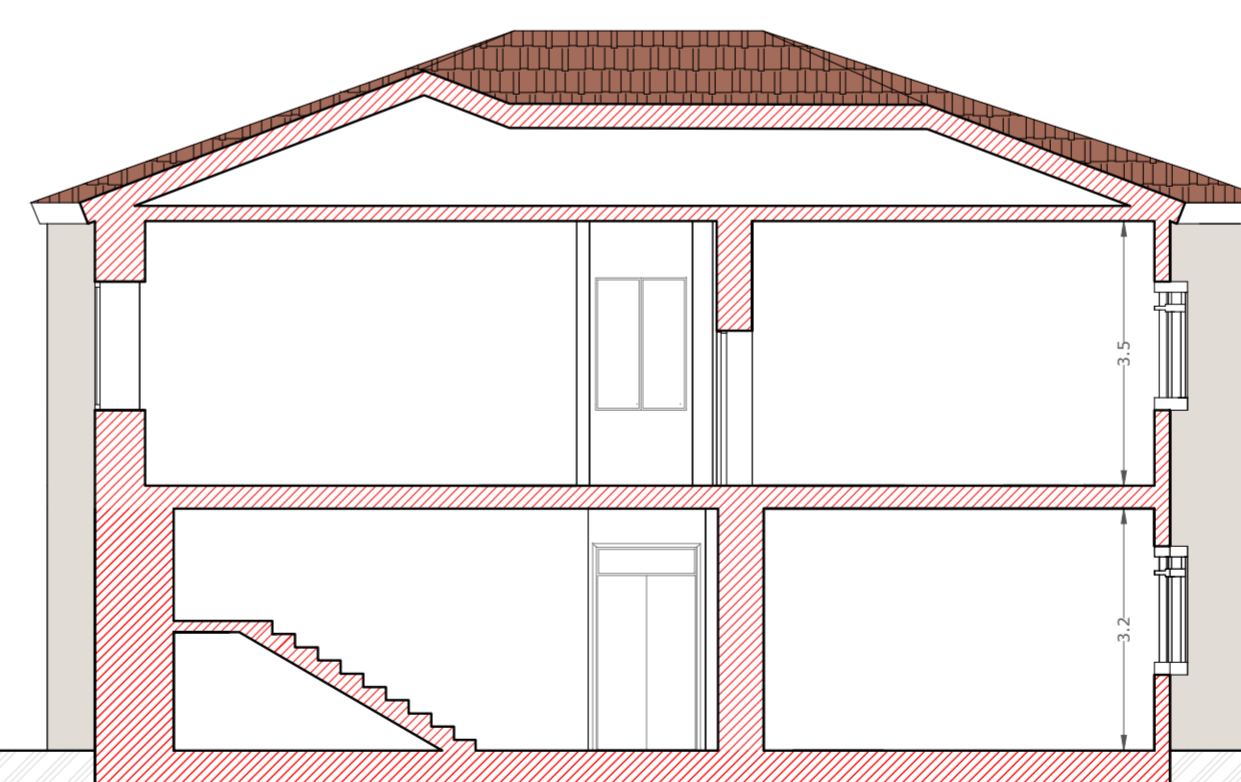

SEZIONE B-B'

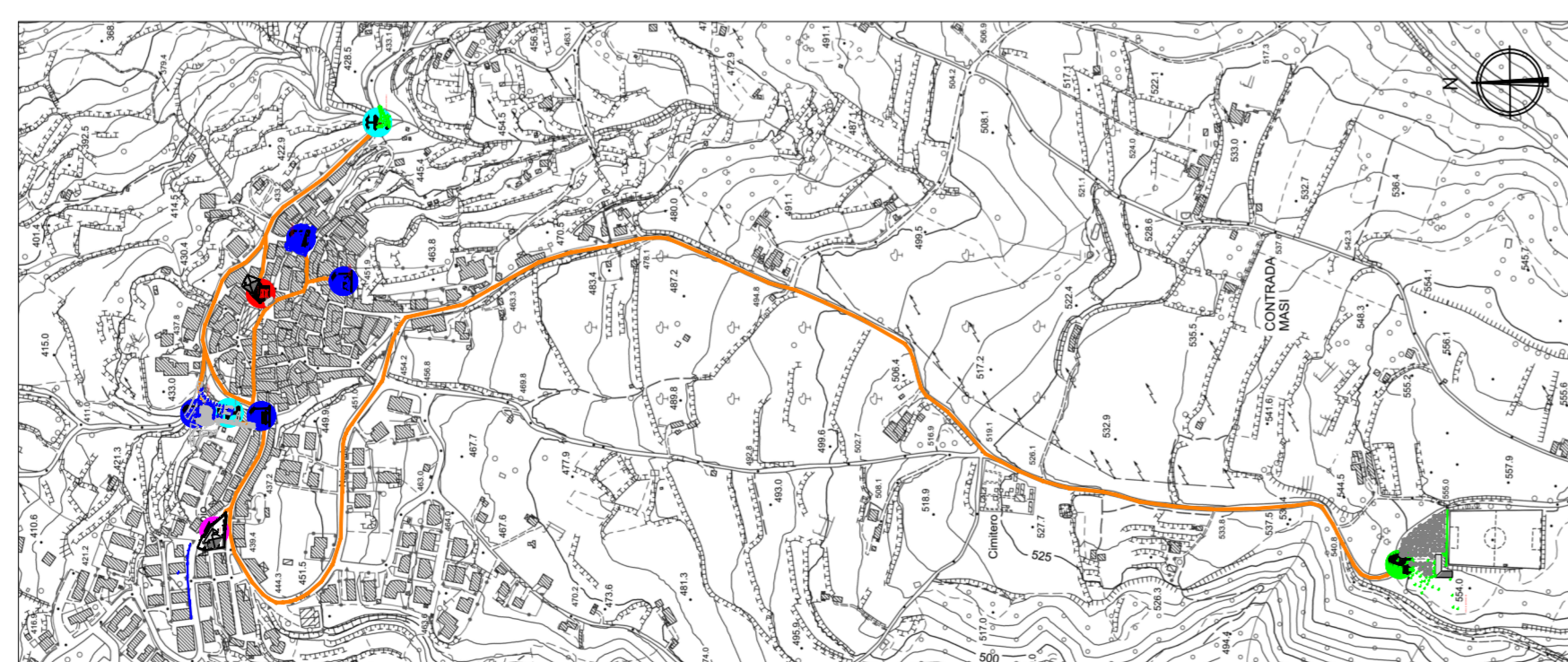

Individuazione Interventi

- INTERVENTO 1 - PAESE ALBERGO
- INTERVENTO 2 - ARREDO URBANO
- INTERVENTO 3 - RECUPERO FONTANE
- INTERVENTO 4 - PARCO ESPERENZIALE
- INTERVENTO 5 - MUSEO

Progetto per i lavori di:
"VALORIZZAZIONE DEI BORGHI DELLA CALABRIA"

PROGETTO ESECUTIVO

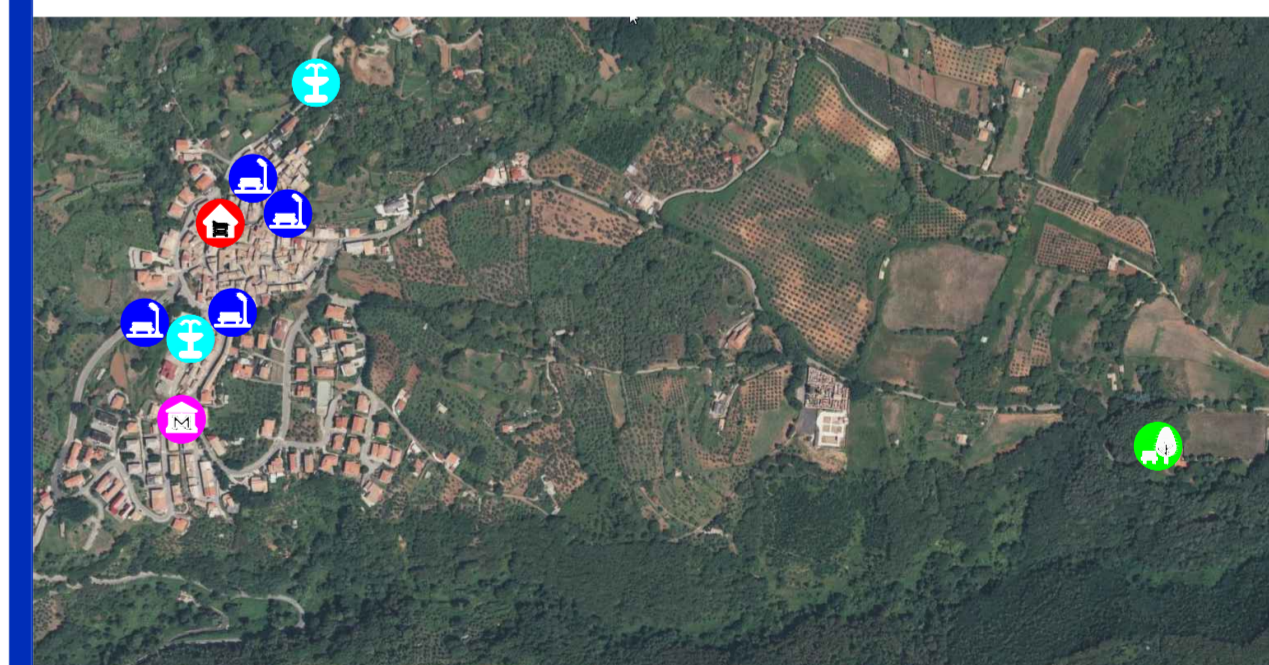

ELABORATO:
Piante prospetti e sezioni stato di progetto
Intervento 1 - Paese albergo
Ostello

Progettista: Architetto **Gianluca GALLO**
Via San Matteo, 18 - 88069 Squillace (CZ)
Tel. 338.7043446 fax 0961-060232
e-mail: arch.gallo@gmail.com
PEC: gianluca.gallo@archiworldpec.it

Committente: Amministrazione Comunale di JACURSO (CZ)
Responsabile Unico del Procedimento: Ing. **Luigi SABATINI**

Data Emissione: **Giugno 2022** Numero elaborato: **E_03-1.2a**

Provincia di CATANZARO

Comune di JACURSO



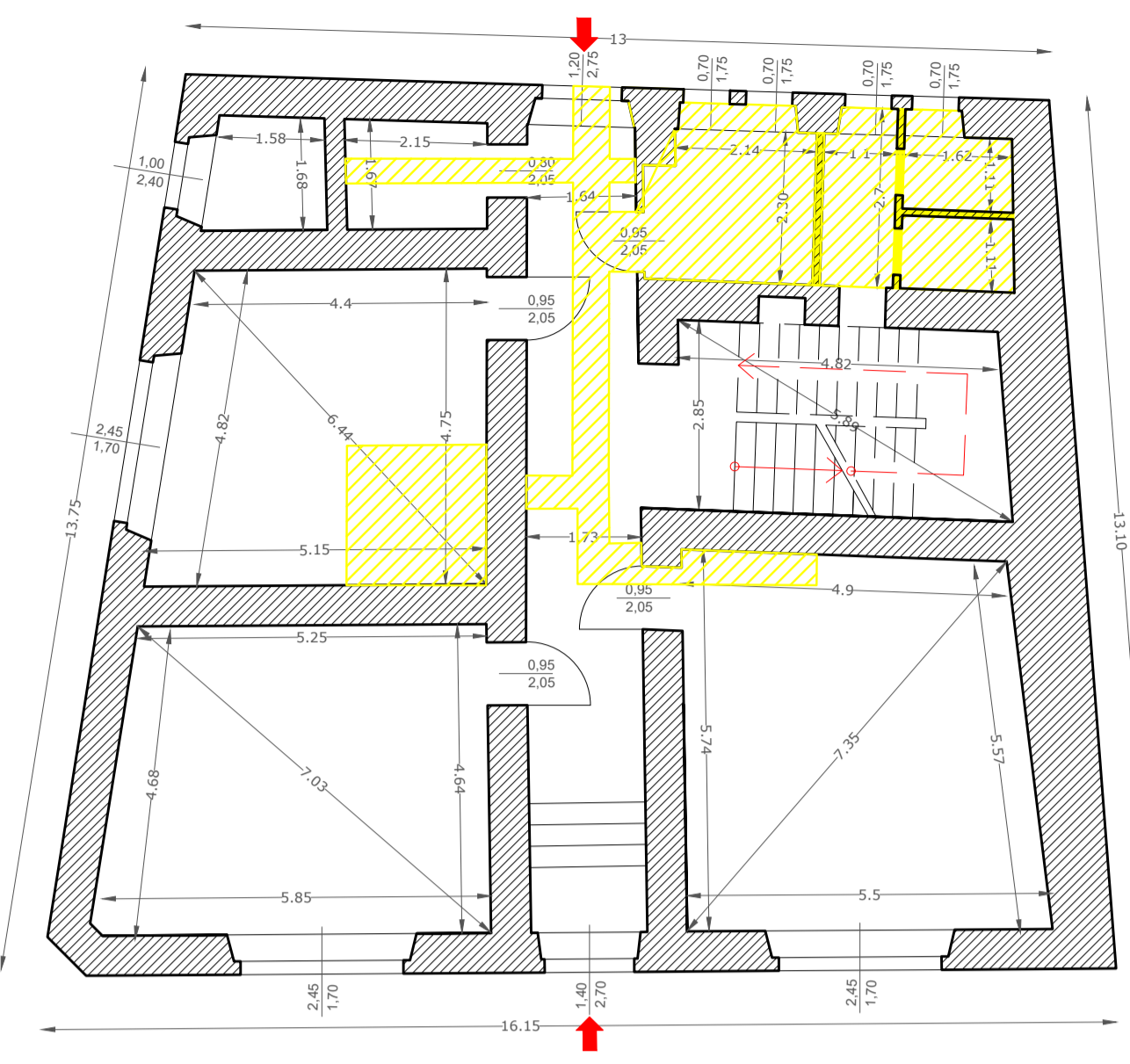

PIANTA PIANO TERRA

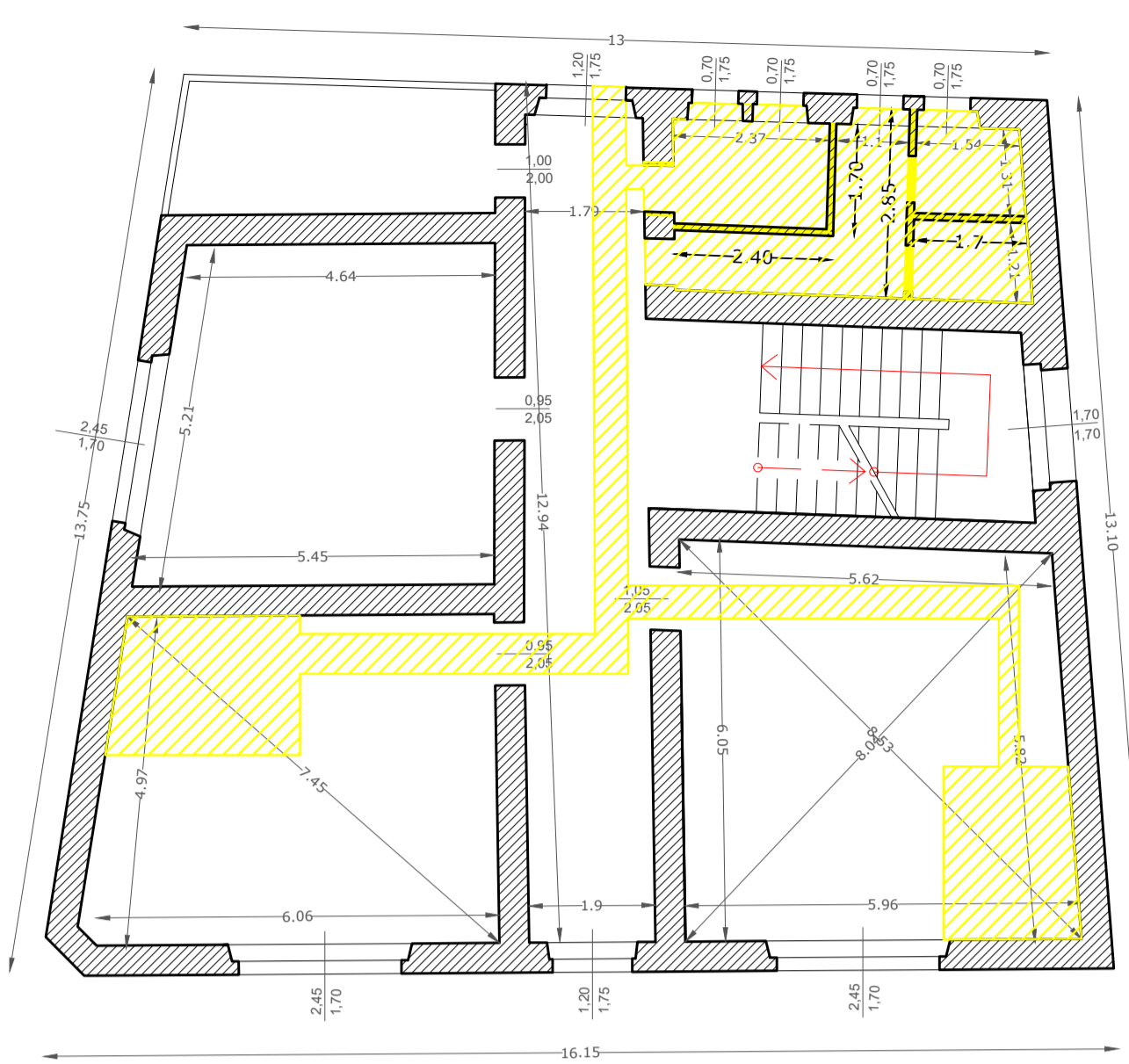

PIANTA PIANO PRIMO

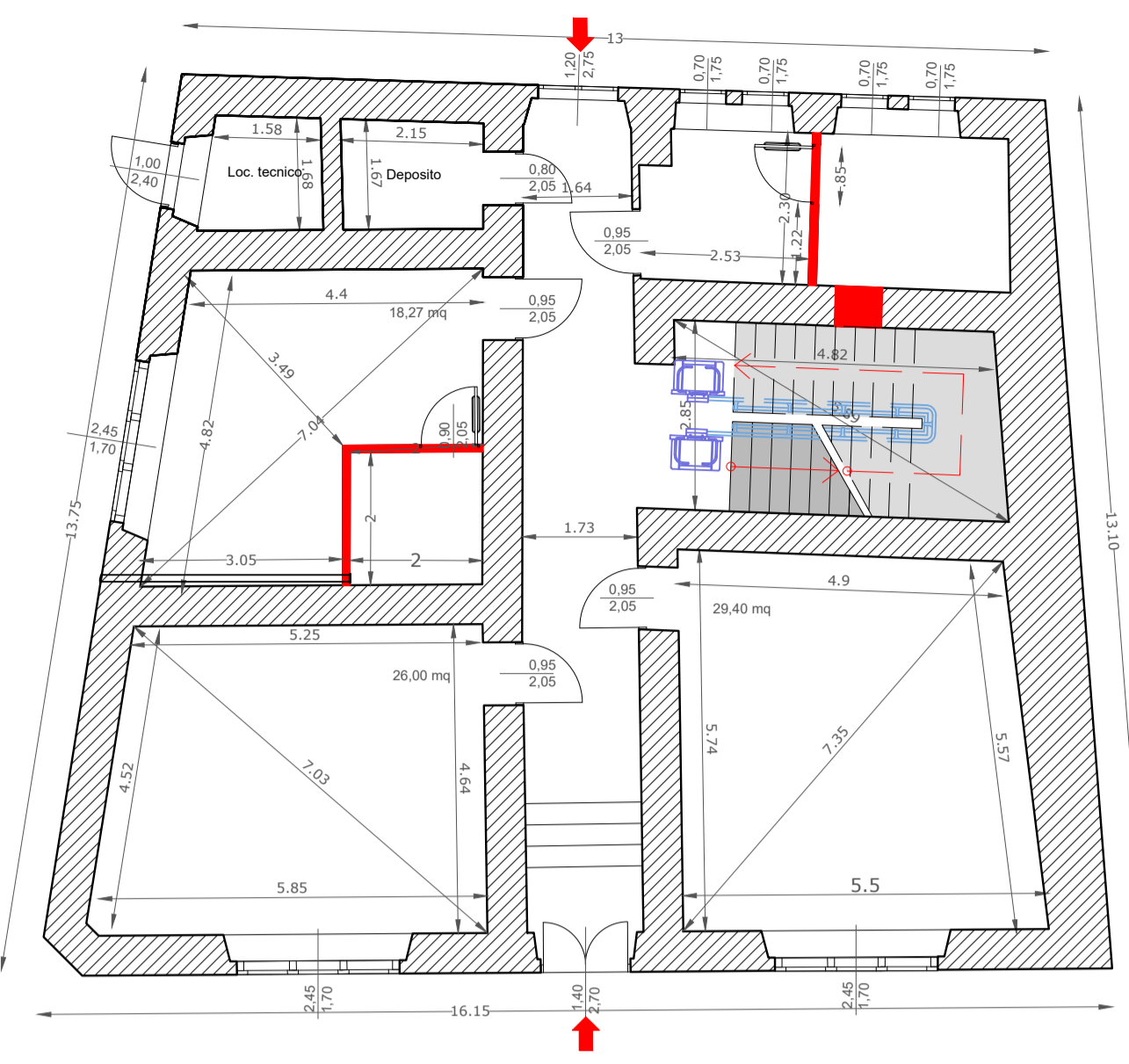

PIANTA PIANO TERRA

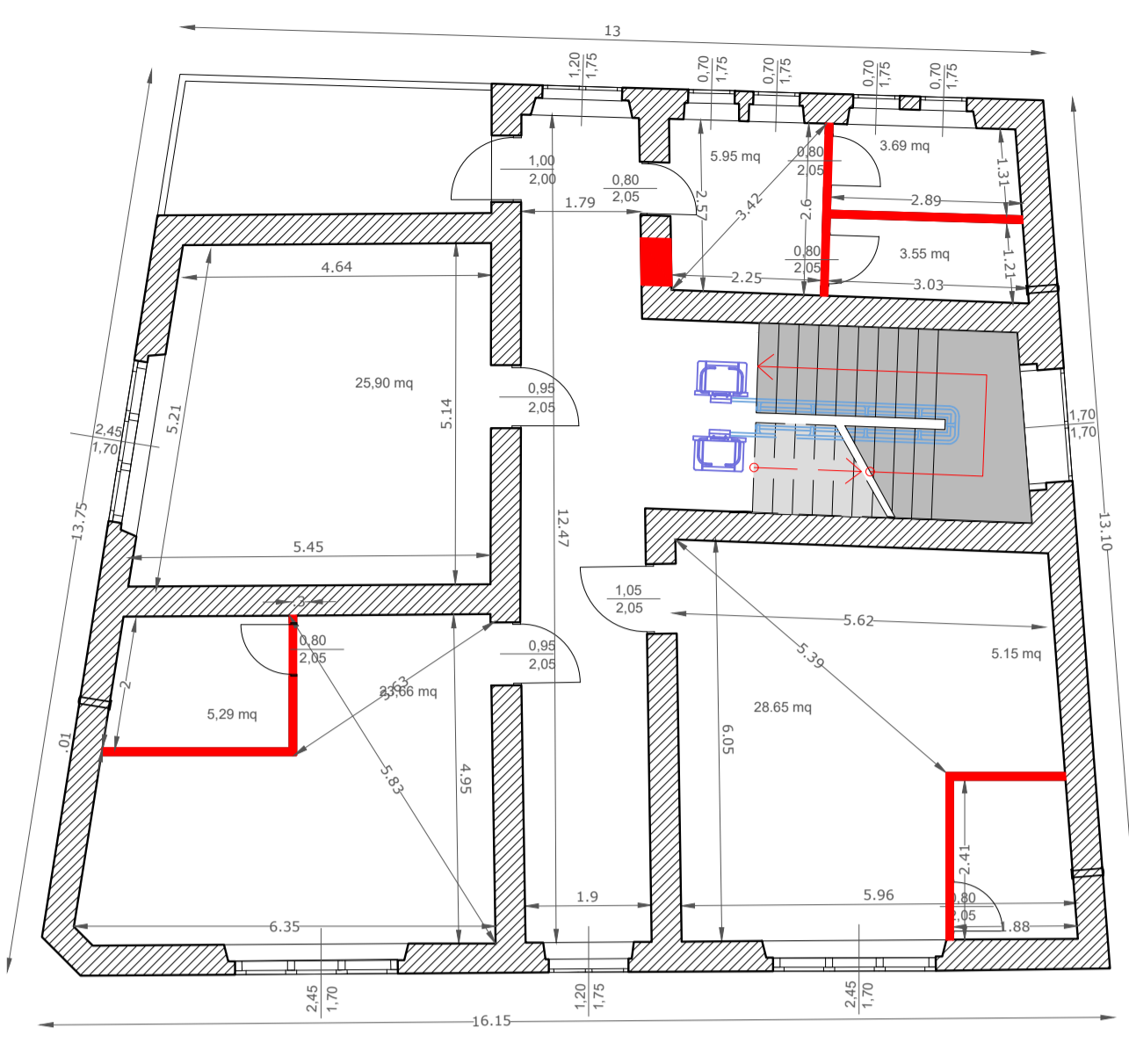

PIANTA PIANO PRIMO

LEGENDA

- Demolizioni pareti
- Demolizioni pavimenti
- Ricostruzioni
- Linea Sanitaria fredda
- Linea Sanitaria Calda

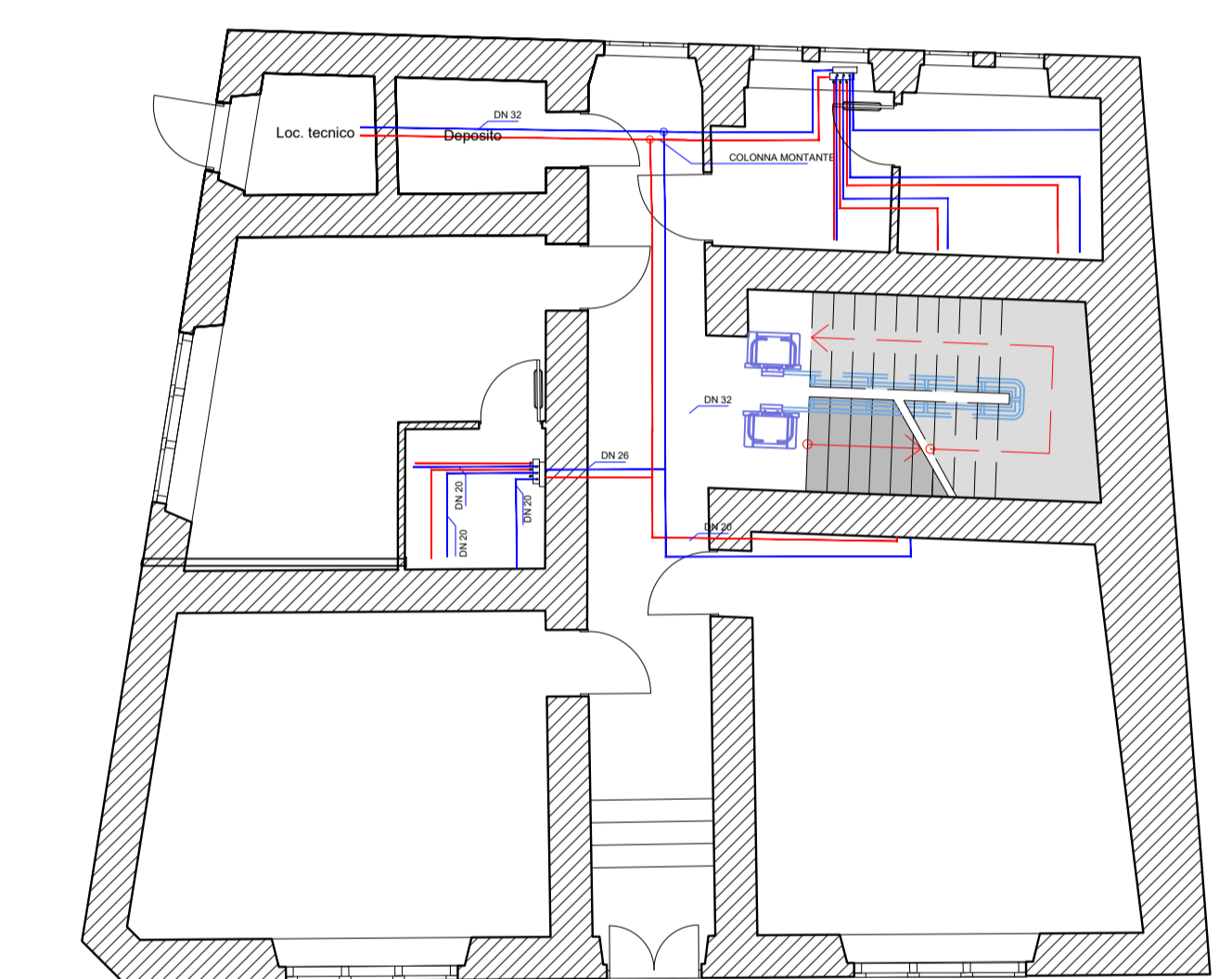
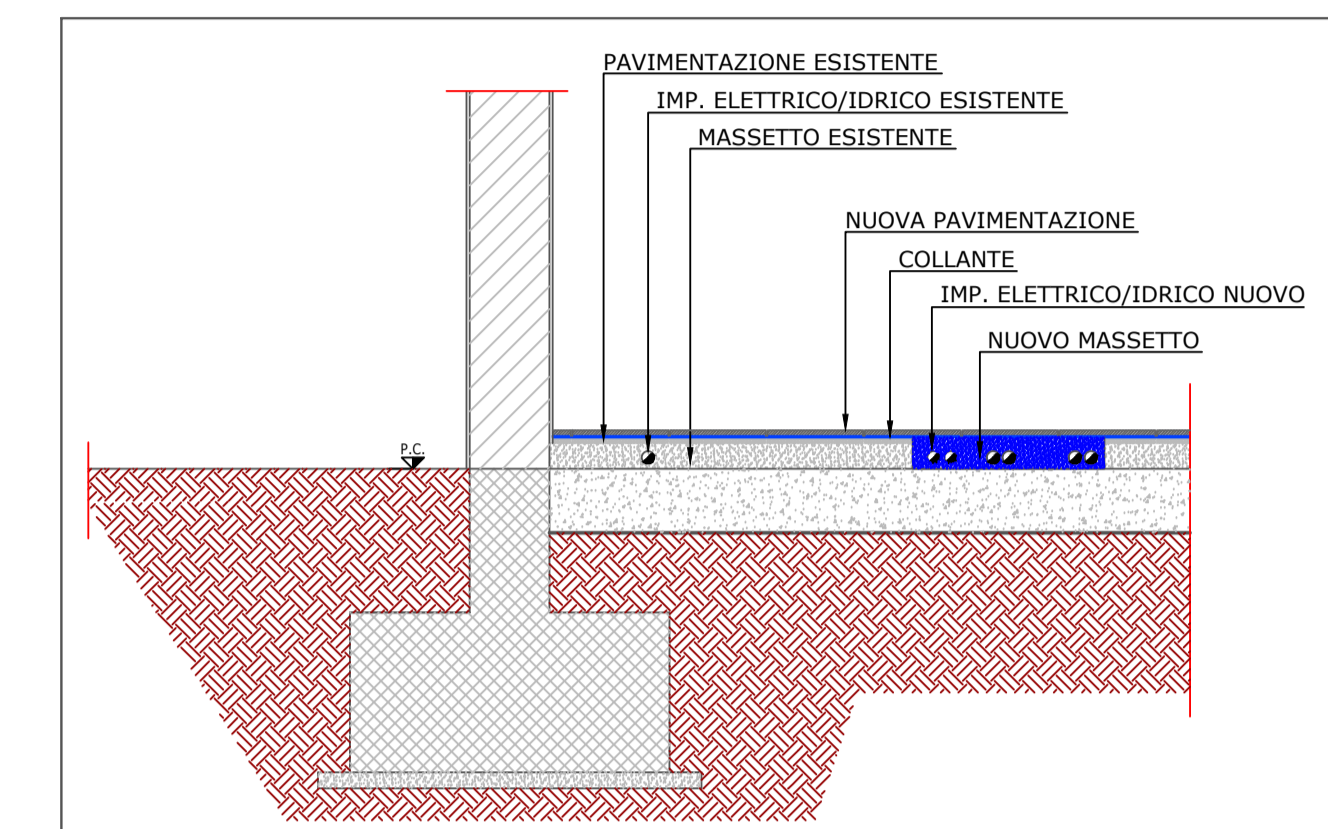

PIANTA PIANO TERRA

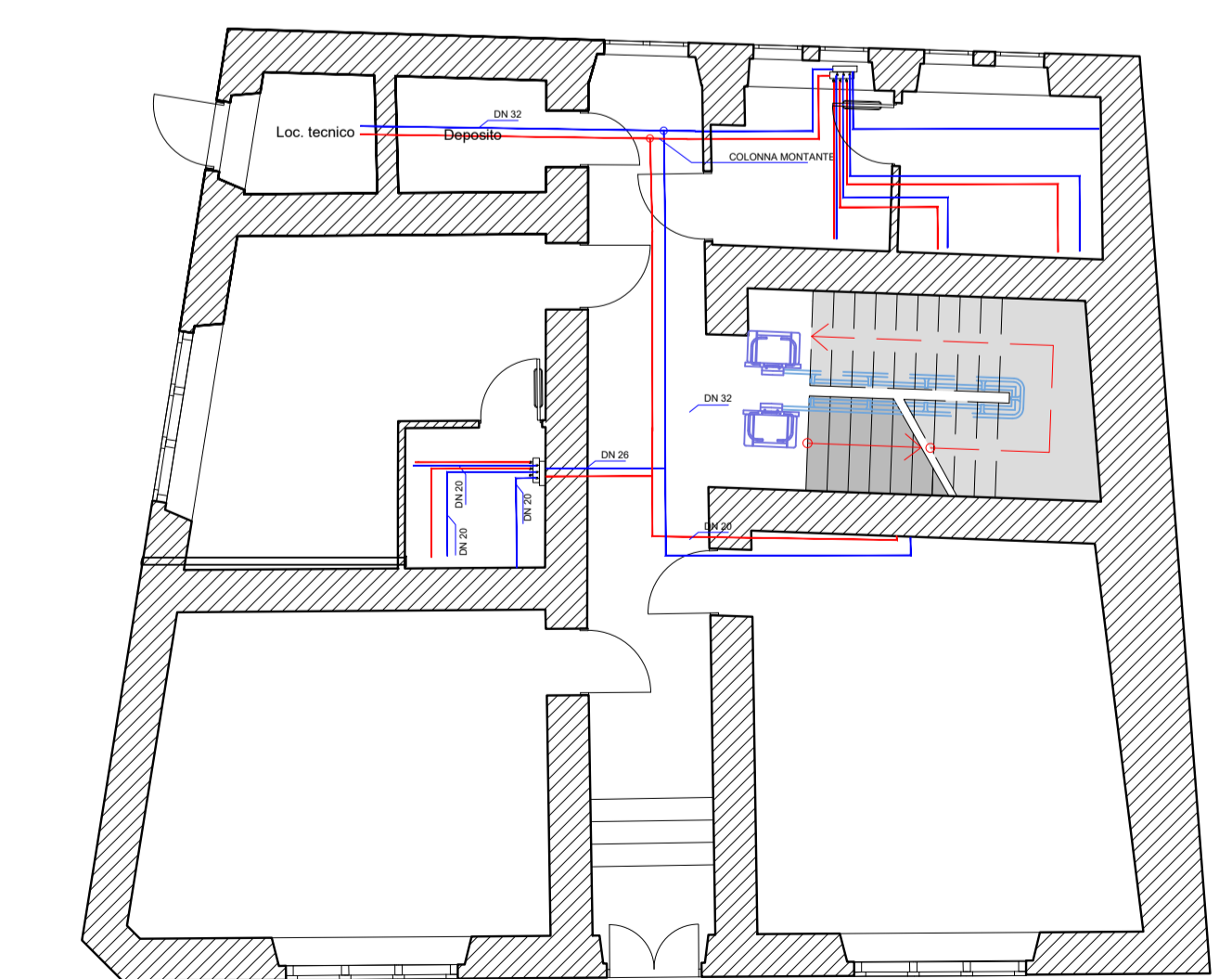

PIANTA PIANO TERRA

STRALCIO ORTOFOTO 1:1.000



STRALCIO CTR 1:500

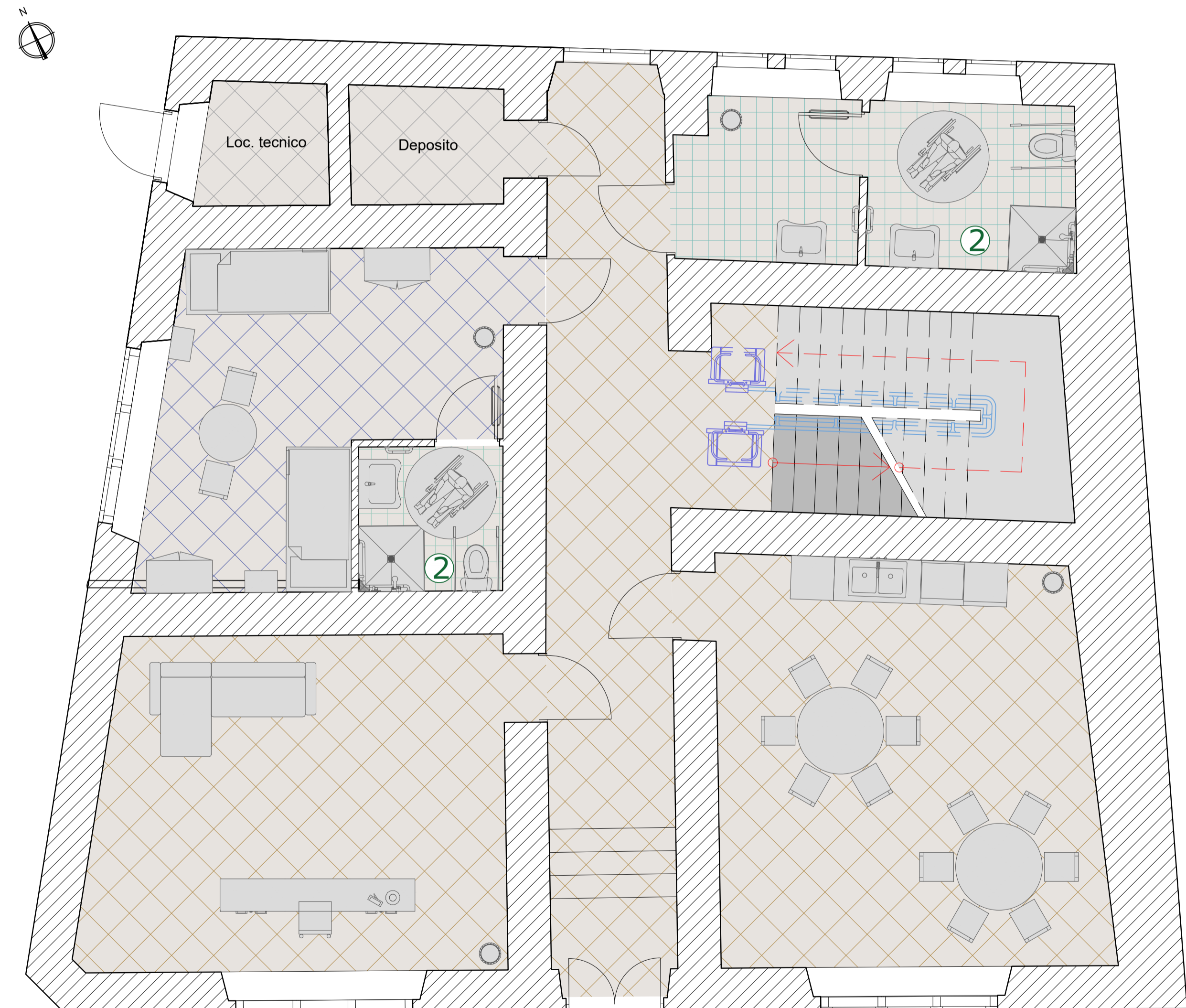
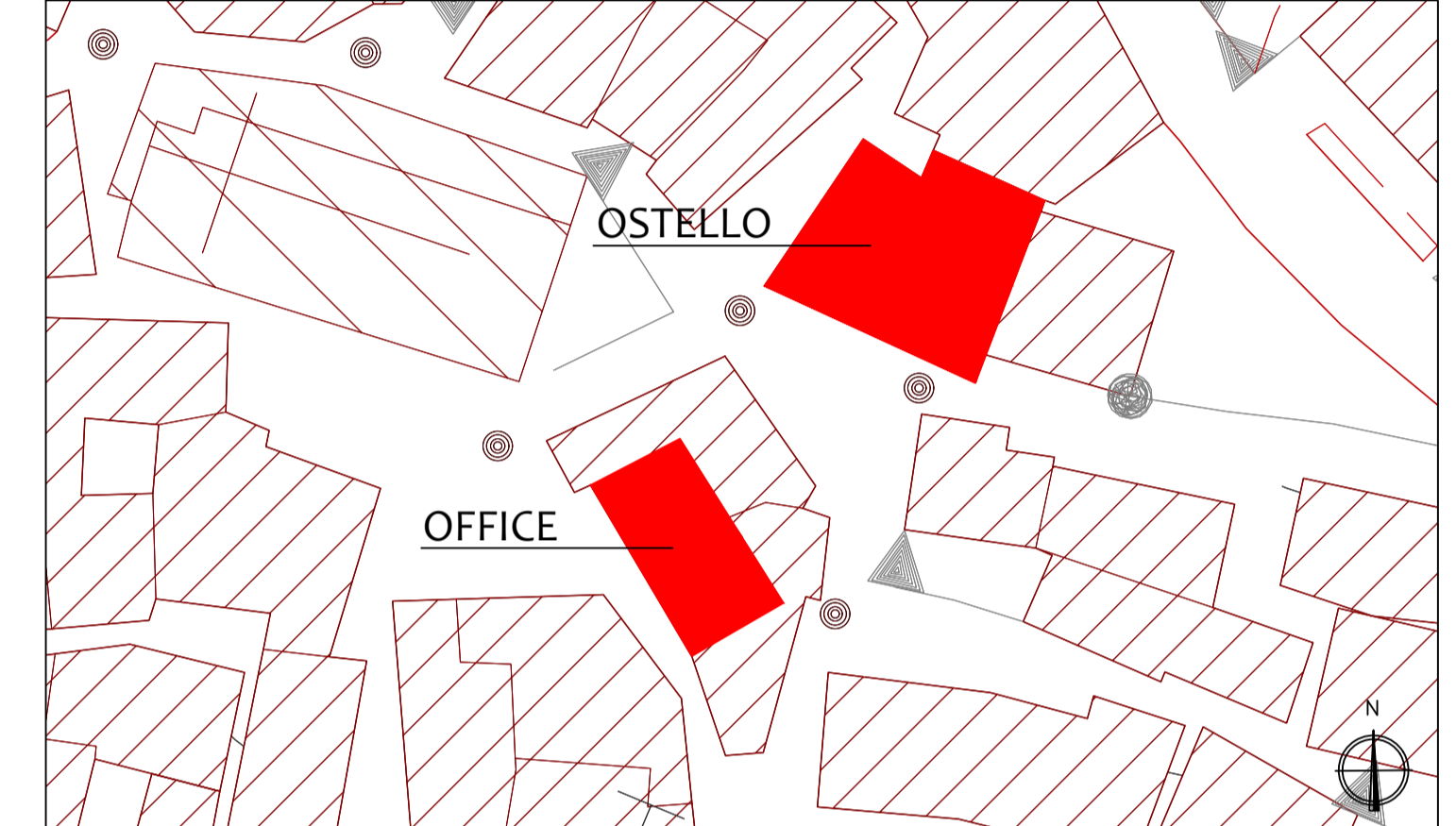

PIANTA PIANO TERRA

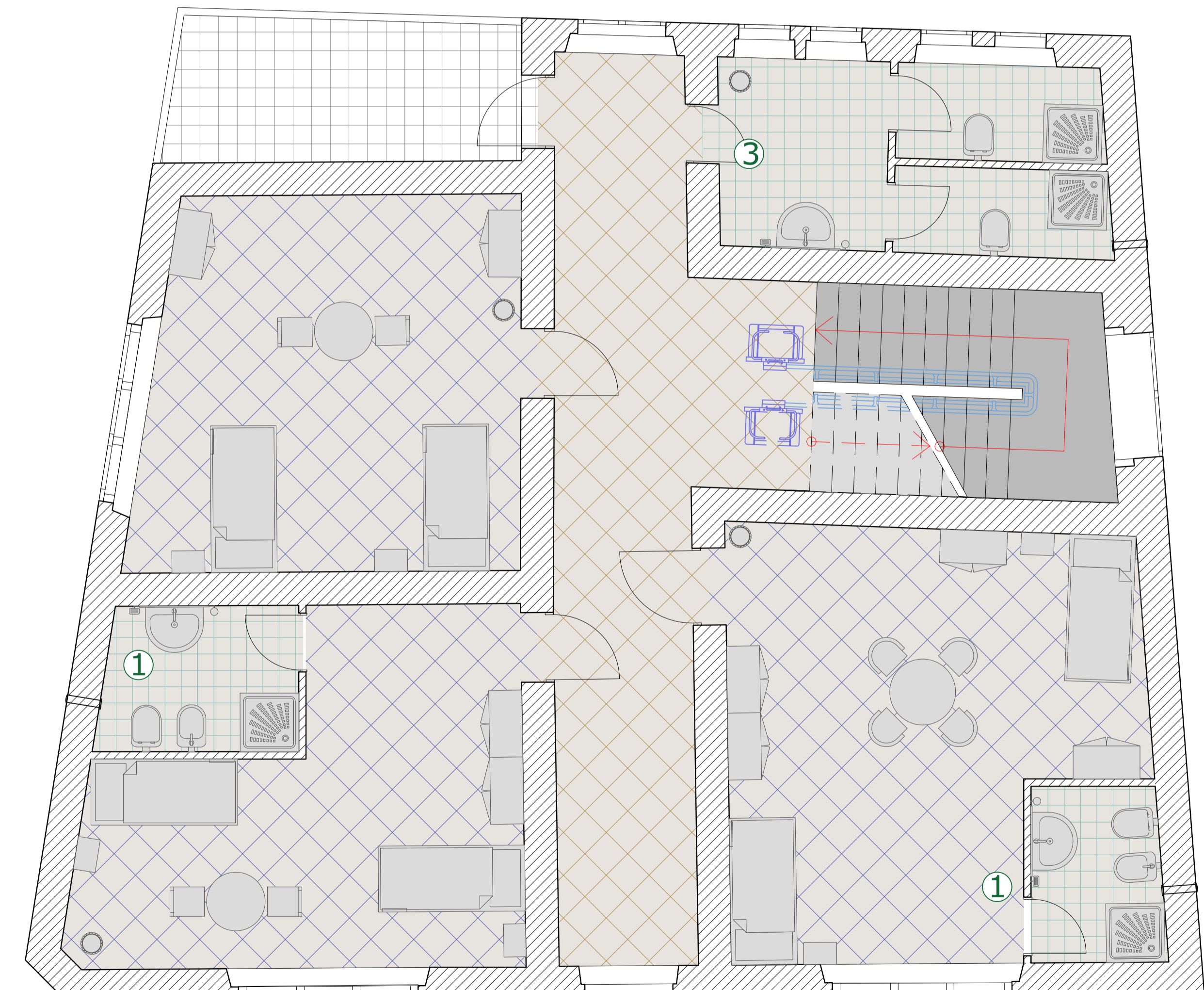

PIANTA PIANO PRIMO

- ACCESSORI
- ① PIATTO DOCCIA
 - ② WC
 - ③ BIDET
 - ④ LAVANDINO

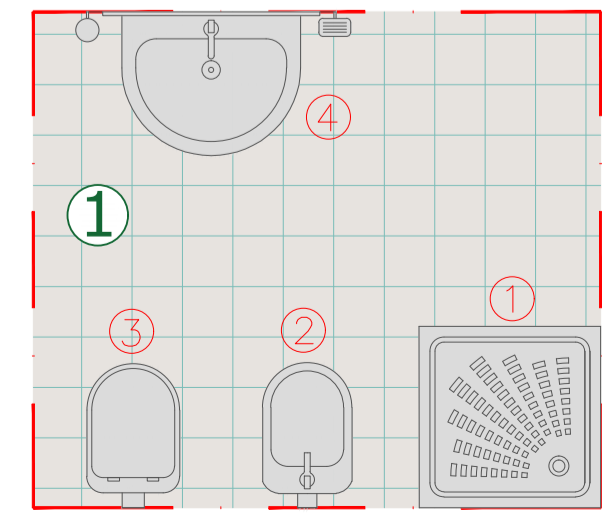

- ACCESSORI
- ① PIATTO DOCCIA
 - ② WC
 - ③ BIDET
 - ④ LAVANDINO
 - ⑤ LAVANDINO
 - ⑥ LAVANDINO

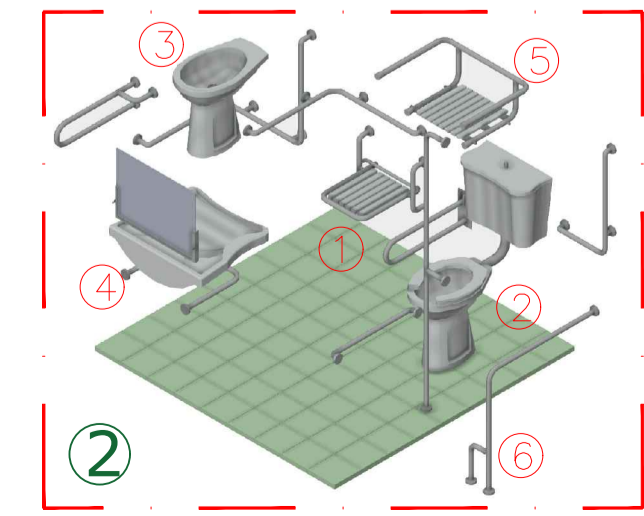

- ACCESSORI
- ① PIATTO DOCCIA
 - ② WC
 - ③ LAVANDINO

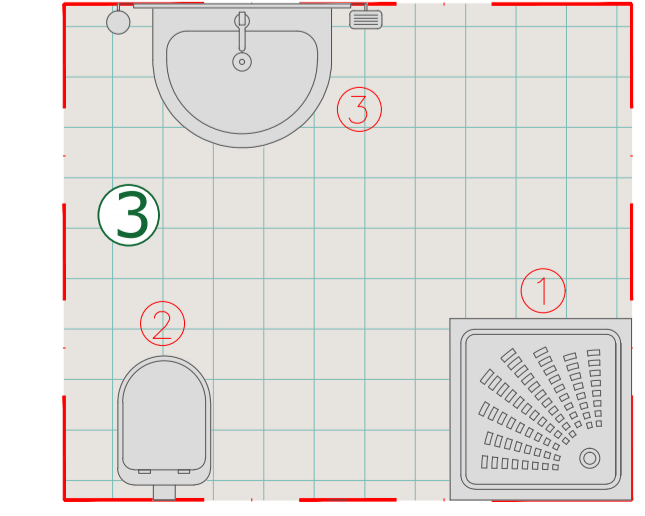

Provincia di CATANZARO

Comune di JACURSO

Progetto per i lavori di:
"VALORIZZAZIONE DEI BORGHETTI DELLA CALABRIA"

PROGETTO ESECUTIVO

ELABORATO:
Particolari costruttivi 1/2
Intervento 1 - Paese albergo Ostello

Progettista: Architetto Gianluca GALLO
Via San Matteo, 18 - 88069 Squillace (CZ)
Tel. 338.7043446 fax 0961-060232
e-mail: arch.gallo@gmail.com
PEC: gianluca.gallo@archiworldpec.it

Committente: Amministrazione Comunale di JACURSO (CZ)
Responsabile Unico del Procedimento: Ing. Luigi SABATINI

Data Emissione: Giugno 2022

Numero elaborato: E_03.1.3a

PARTICOLARE RIVESTIMENTO BAGNI



Posa in opera di profilo a forma di sguscia concava in resina vinilica atossica antiurto, di altezza e colore in funzione della scelta della piastrella con un raggio di curvatura di 18mm munito di aletta di ancoraggio dotato di pezzi speciali quali l'angolo esterno, l'angolo interno a due e tre vie, tappi di chiusura e giunzioni.

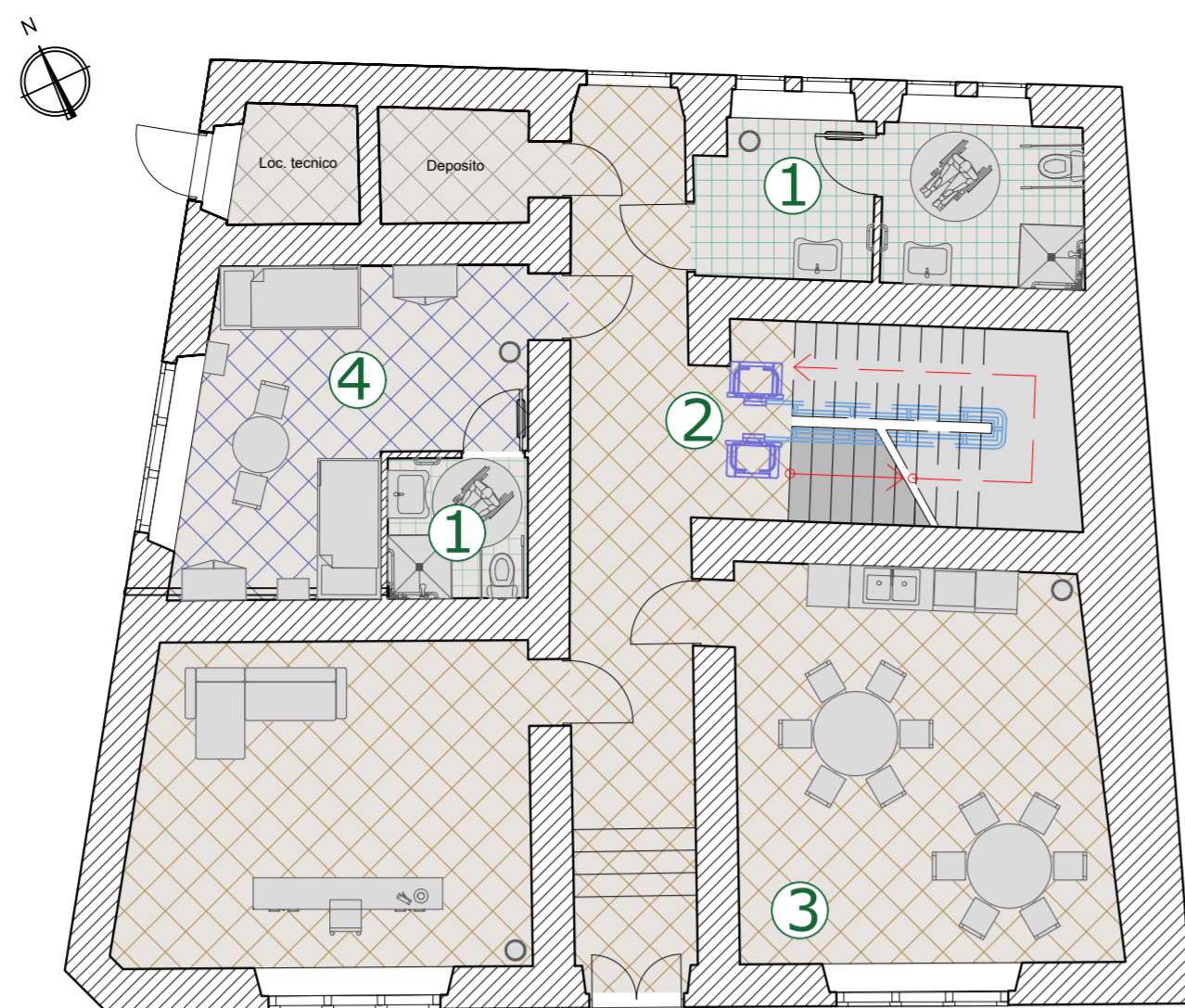

PIANTA PIANO TERRA

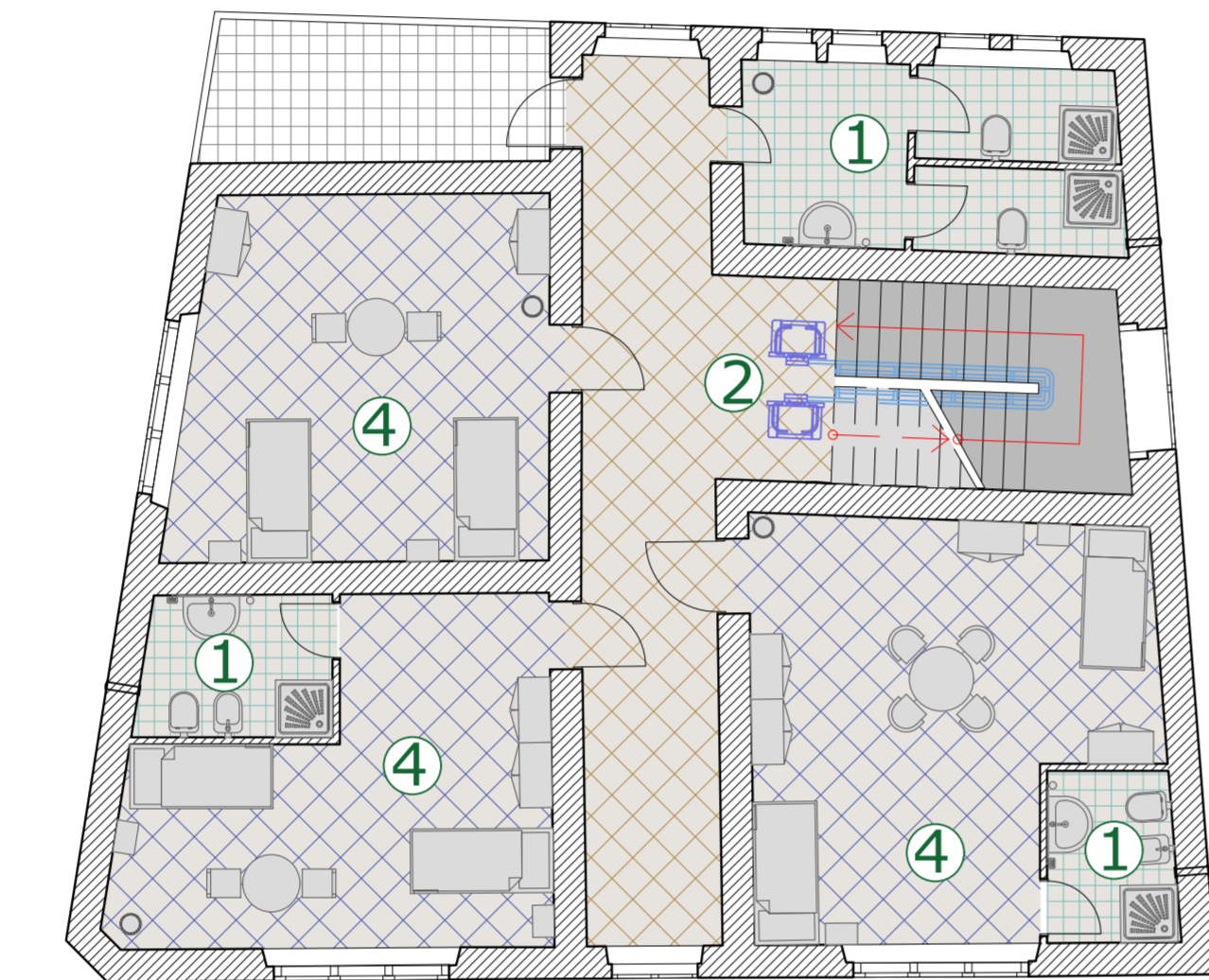

PIANTA PIANO PRIMO

PARTICOLARE LAVORAZIONI PER LA POSA DI PAVIMENTI

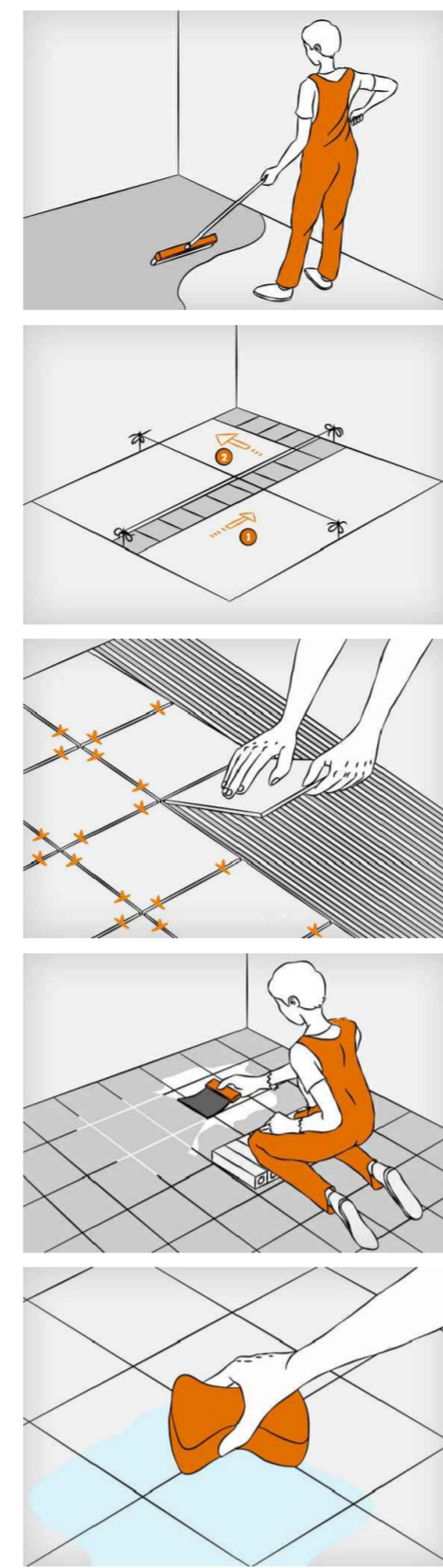

- Pulire l'intera superficie eliminando grasso e sporco - il sottofondo deve essere pulito, asciutto, privo di polvere, resistente e piano.
- Assicurarsi che il pavimento non abbia dislivelli.
- Levigare le eventuali crepe e i piccoli dislivelli con uno stucco livellante liscio per pavimenti.
- L'incollaggio dovrà avvenire necessariamente con un collante a base cementizia ad aderenza migliorata (classe C2 secondo la norma ISO EN 12004).
- Eseguire la posa con l'adesivo ancora fresco, lasciando eventuali fughe a scelta della D.L.
- Riempire le fughe con malta per fughe.
- Eliminare i residui di colla superflua ed iniziare a stuccare le piastrelle solo dopo che la colla si è completamente indurita, almeno 24 ore.
- Rimuovere accuratamente stucco in eccesso impiegando una spazzola di gomma o un raschietto.
- Prima di procedere alla pulizia delle piastrelle, verificare che il riempimento delle fughe sia asciutto.
- Rimuovere accuratamente il materiale rimasto in superficie.



STRALCIO ORTOFOTO

1:1.000



STRALCIO CTR

1:500

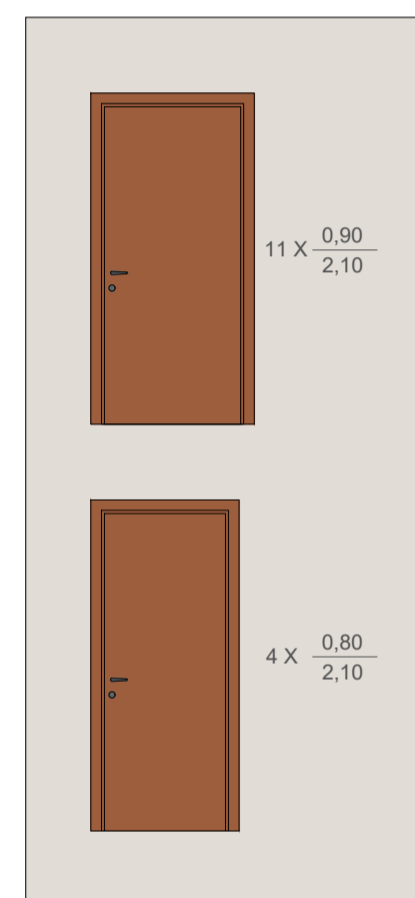
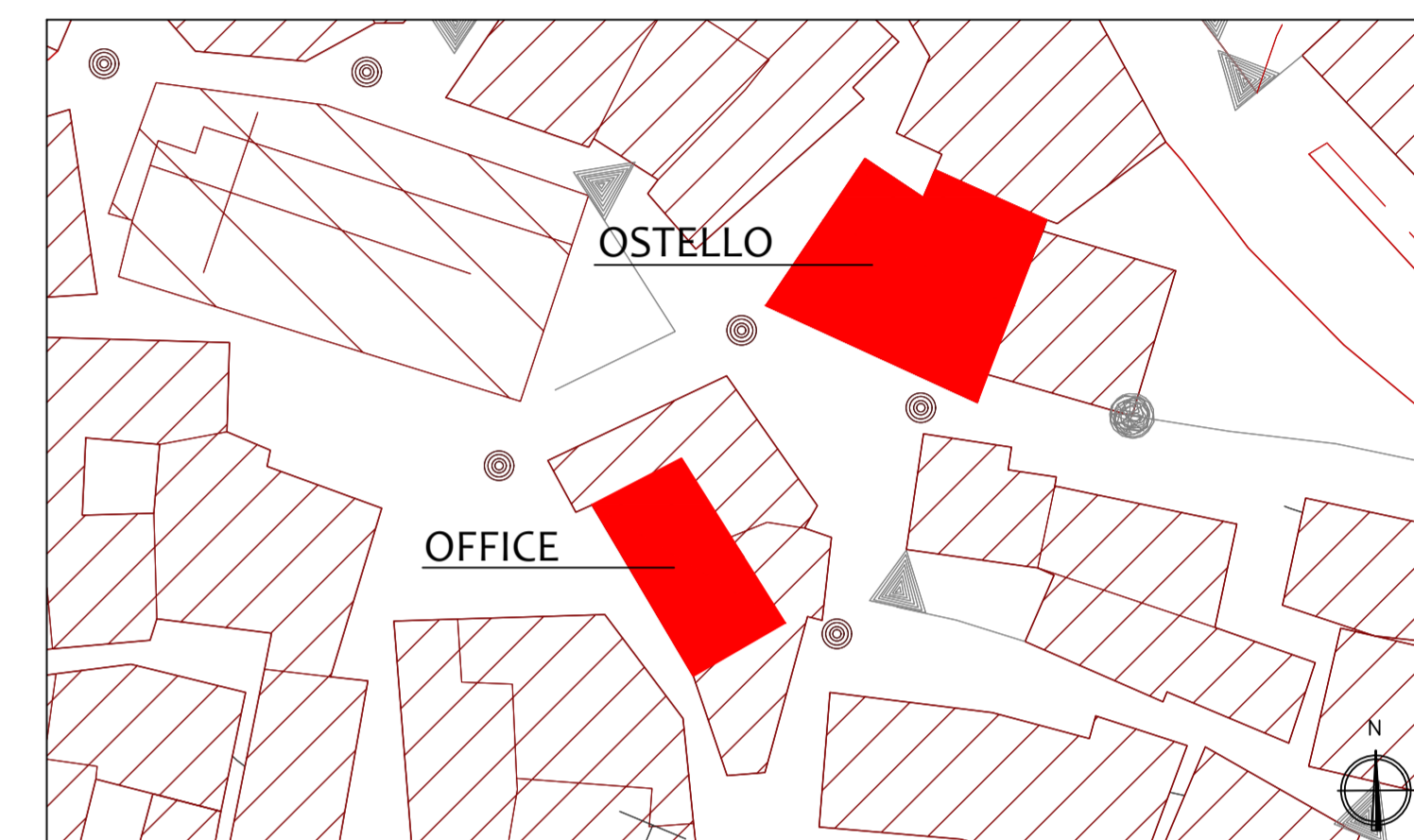

ABACO PORTE
PARTICOLARE SERVOSCALA

TABELLA DELLE ALTEZZE CONSIGLIATE

Citofono	Campanello	P. Ascensore	Telefono	Prese luce	Interruttori
110-130	40-140	110-140	100-140	45-115	60-140
(cm)	(cm)	(cm)	(cm)	(cm)	(cm)

PORTE:
 Luce netta minima porta ingresso cm. 80
 Luce netta minima porte interne cm. 75
 Altezza maniglie da terra cm. 85-95

SERVIZI IGIENICI:
 LAVABO: con piano superiore a cm. 80 dal pavimento del tipo senza colonna e con sifone accostato o incassato nella parete (dotato di doccetta a telefono)
 WC - BIEDET: del tipo sospeso con piano superiore a cm. 45-50 dal pavimento e bordo anteriore a cm. 75-80 dalla parete posteriore
 DOCCIA: del tipo a pavimento con sedile ribaltabile e doccia a telefono

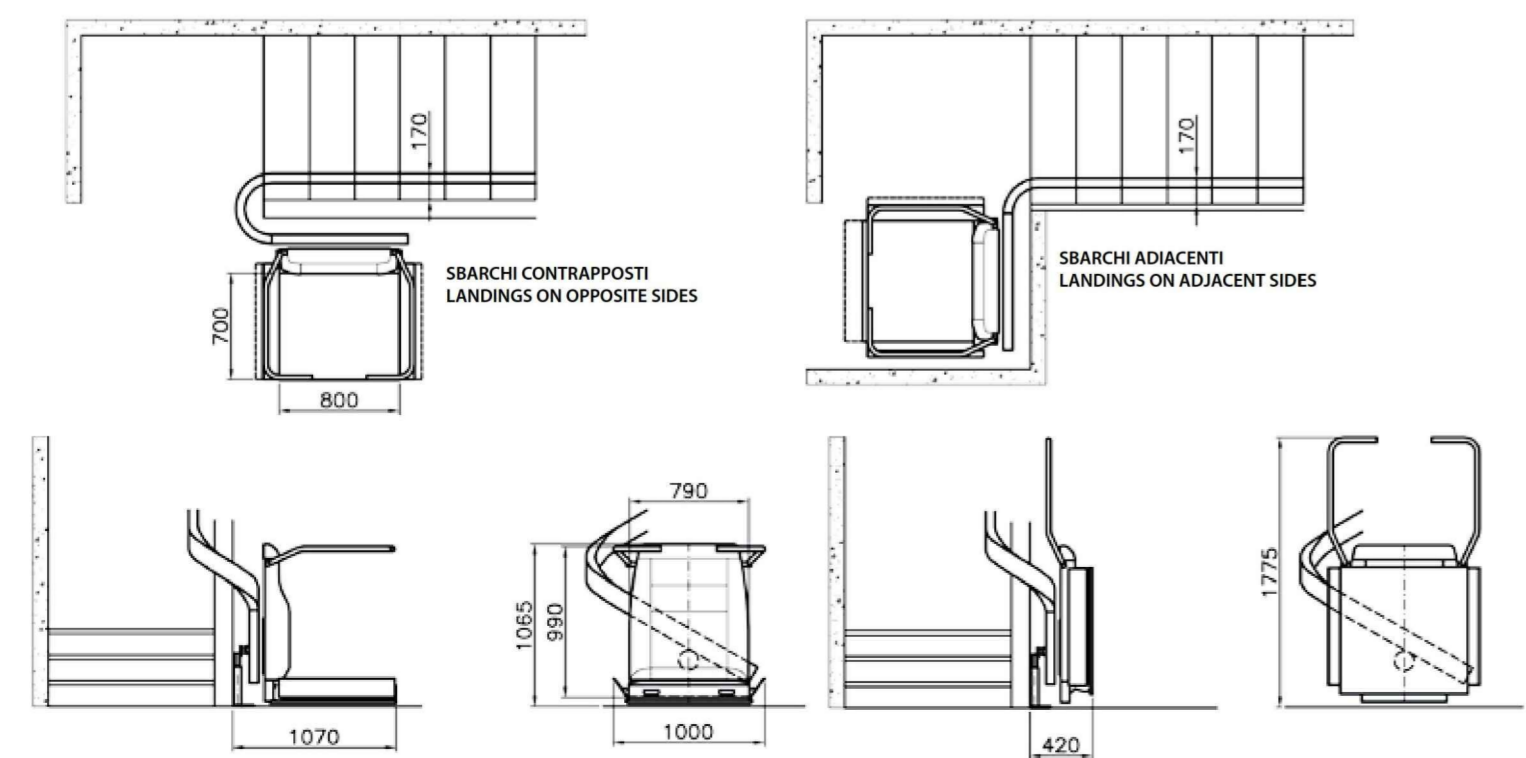
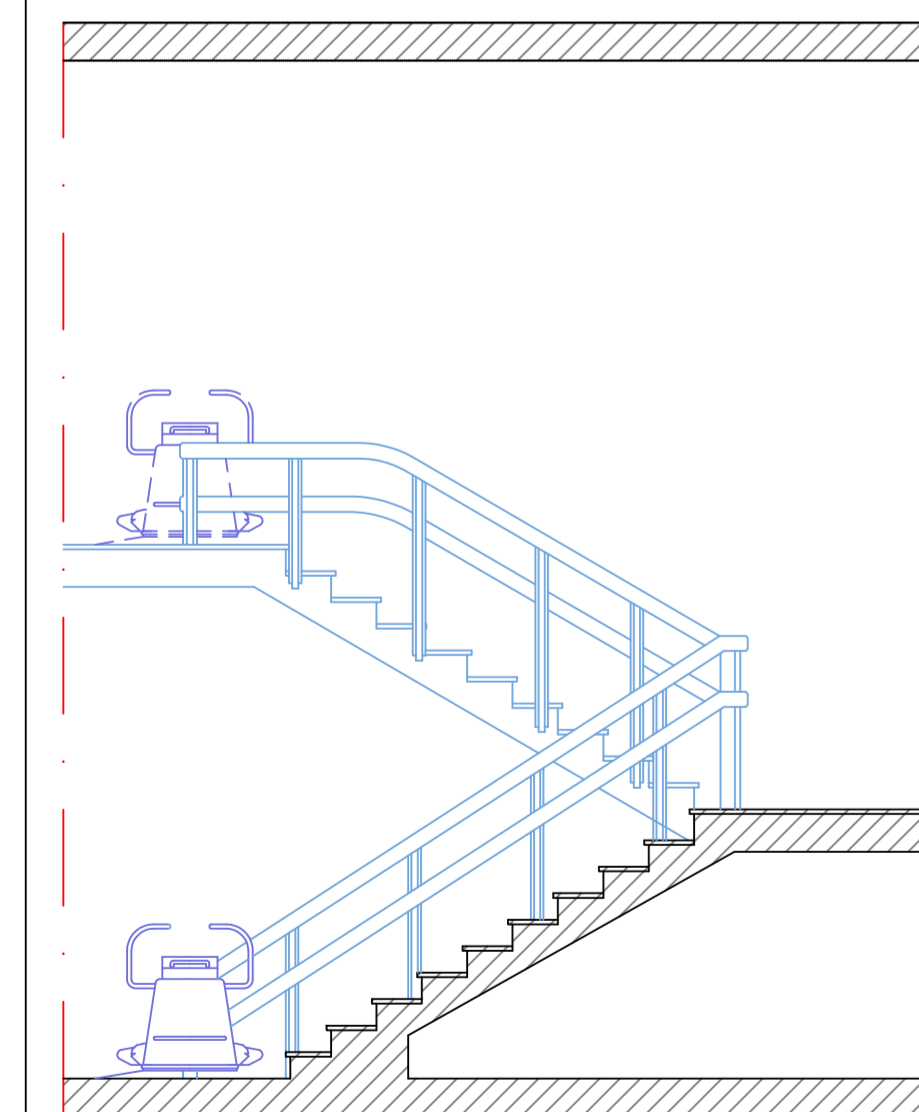

- Servoscala:
- Portata 250 Kg fino a 35°, 190 Kg da 36° a 40°;
 - Velocità massima 6 m/min.;
 - Pedana ribaltabile motorizzata;
 - Due bandelle motorizzate per il contenimento e il raccordo ai piani;
 - Due barre di protezione motorizzate;
 - Pulsantiera a bordo macchina con cavo estensibile;
 - Pulsantiera di piano a radiocomando che non necessitano di collegamento all'impianto elettrico;
 - Alimentazione 24 VCC con batterie a bordo macchina, con anti black-out incorporato;
 - Alimentazione di rete 220V - Assorbimento massimo 100W;
 - Motore auto frenante 600W 24 VDC;
 - Traino con pignone dentato e riduttore irreversibile su cremagliera fissata alla parte inferiore della rotaia;
 - Paracadute azionato da limitatore di velocità secondo norme EN 81/40;
 - Sistemi antischiacciamento, anticesoioamento e antiurto secondo norme EN 81/40;
 - Fissaggio rotaia con piedi su gradini portanti o attacchi a parete portante.

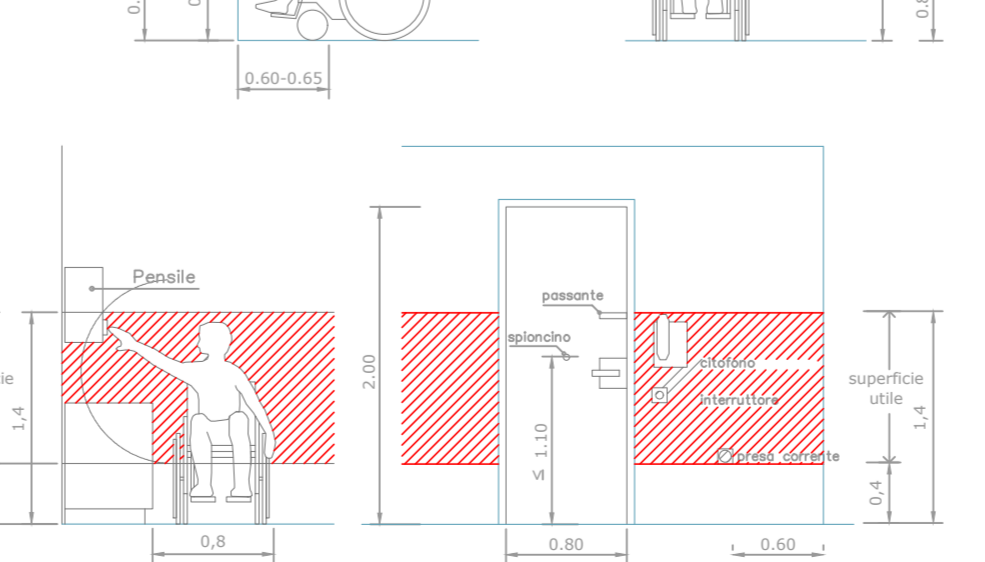
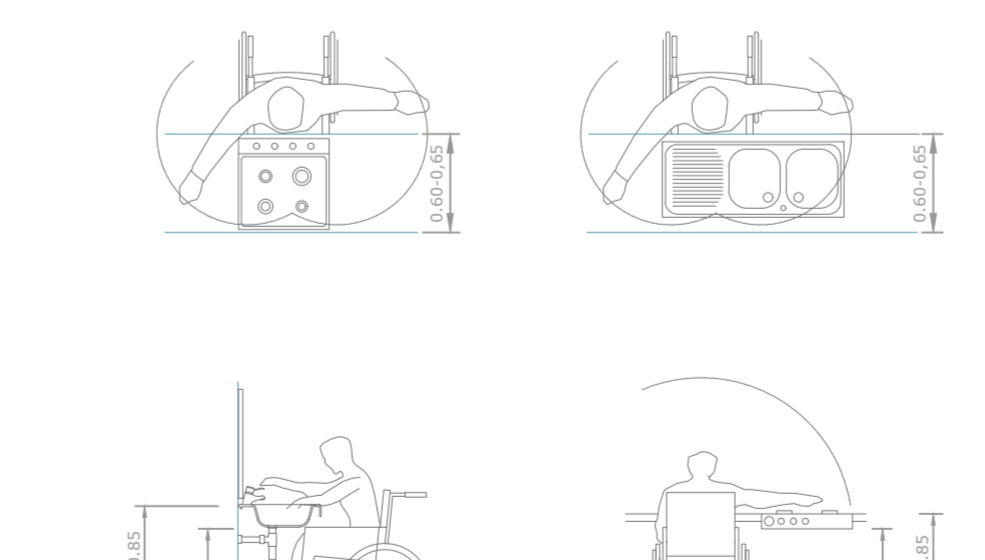
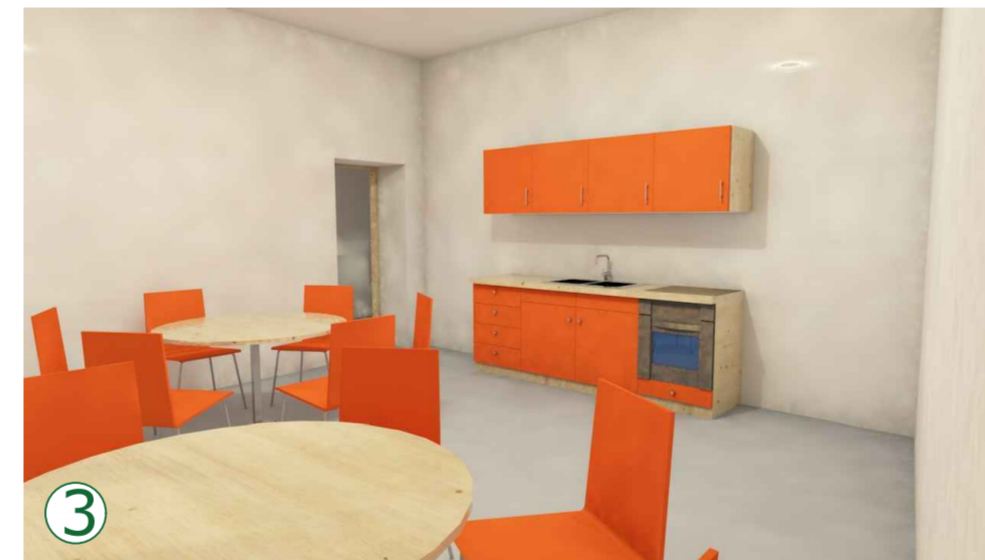

Progetto per i lavori di:
"VALORIZZAZIONE DEI BORGHETTI DELLA CALABRIA"

PROGETTO ESECUTIVO

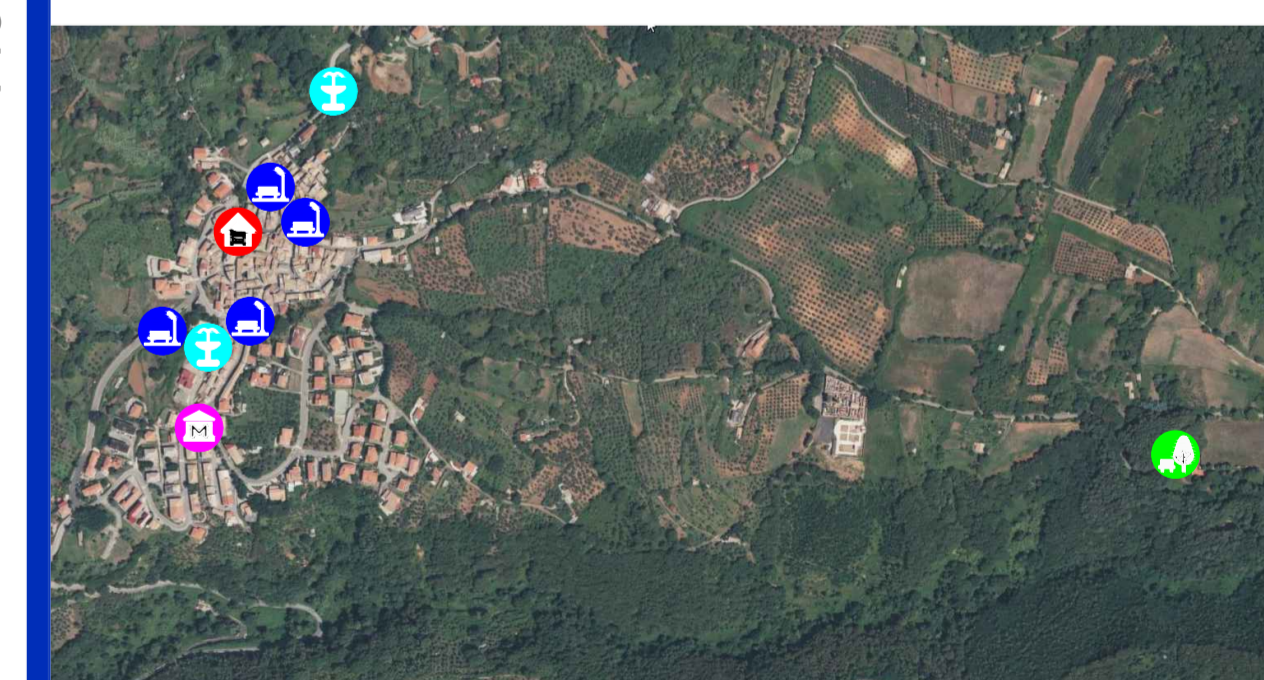

ELABORATO:
Particolari costruttivi 2/2
Intervento 1 - Paese albergo
Ostello

Progettista: Architetto Gianluca GALLO
Via San Matteo, 18 - 88069 Squillace (CZ)
Tel. 338.7043446 fax 0961-060232
e-mail: arch.gallo@gmail.com
PEC: gianluca.gallo@archiworldpec.it



Committente: Amministrazione Comunale di JACURSO (CZ)
Responsabile Unico del Procedimento: Ing. Luigi SABATINI

Data Emissione:
Giugno 2022

Numero elaborato:
E_03.1.4a

Comune di JACURSO

Provincia di CATANZARO